



L'ACTUALITÉ DE VOTRE QUARTIER : LA BOÉTIÉ

TRAMWAY EXTENSION VERS SAINT MEDARD EN JALLES



Rappel du tracé n°4

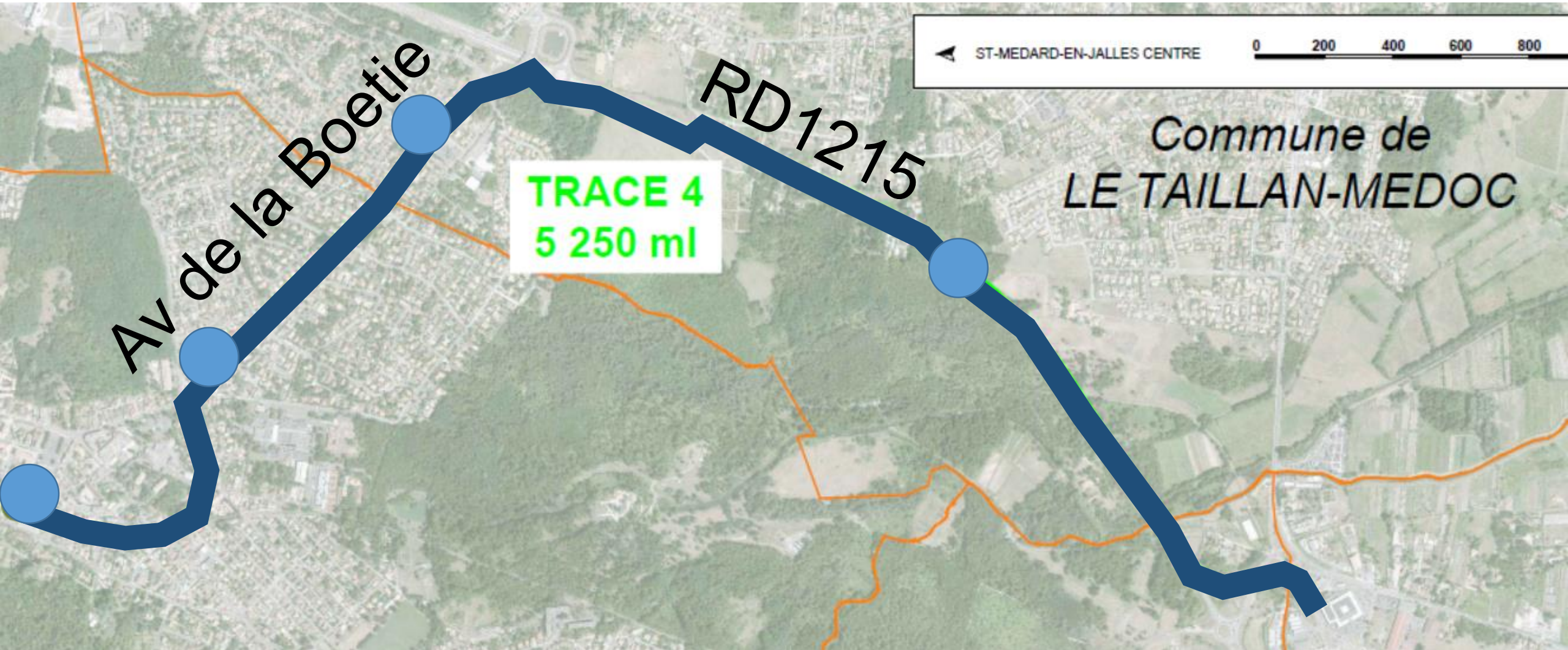

Quelle suite ?

Concertation en cours

Réunions publiques – Février & Octobre



Poursuite des études du tracé 4



Clôture de la concertation

Début 2018



Délibération

Mars 2018



DEVIATION DU TAILLAN-MEDOC



Les chiffres clés



20 000

véhicules par jour
traversent le Taillan-
Médoc par l'avenue
de Soulac.



1500

poils lourds traversent
le Taillan-Médoc par
l'avenue de Soulac.



18 750
INFRACTIONS

relevées par le radar
de la RD1 entre février
et septembre 2017.

Point sur la situation

Poursuite de la
procédure



Etude sur
déviation partielle

Sécurisation des abords
(école, arrêt de bus...)

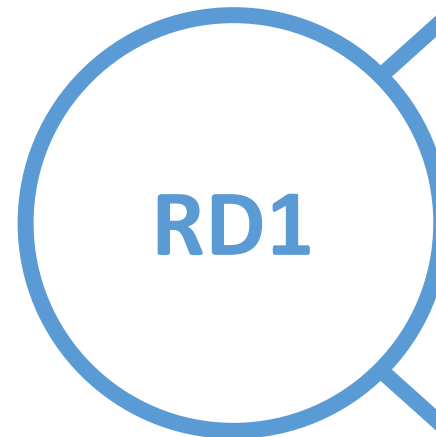

Aménagement des
carrefours

Réduction de la vitesse
(radar, limitation)

COLLEGE



Les chiffres clés



≈ **570**

C'est le nombre de collégiens taillanais pour la rentrée 2018.



12 collèges prévus au sein du plan « ambition 2024 »...Aucune étude objective fournie à l'appui.



Le Taillan-Médoc est la seule ville de Gironde de 10.000 habitants ou plus qui ne possède pas de collège.

MOBILISATION DU 3 DECEMBRE 2017



2016

JE VEUX
RESPIRER
AU TAILLAN !

Le Taillanédoc
une ville et ses vignes



LES CHIFFRES CLÉS



**+1000
TAILLANAIS**

s'étaient
rassemblés le
4 décembre dernier.

.....
ENCORE
MERCÌ À TOUS !
.....



20 000

véhicules par jour
traversent le Taillan-
Médoc par l'avenue
de Soulac.



1500

poinds lourds traversent
le Taillan-Médoc par
l'avenue de Soulac.



**18 750
INFRACTIONS**

relevées par le radar
de la RD1 entre février
et septembre 2017.



≈ 570

C'est le nombre de
collégiens taillanais
pour la rentrée 2018.



12 collèges prévus au sein du
plan « ambition 2024 »...Aucune
étude objective fournie à l'appui.



Le Taillan-Médoc est la seule
ville de Gironde de 10.000
habitants ou plus qui ne
possède pas de collège.

2017



Le 3 décembre 2017



Place Charles de Gaulle



À partir de 15 heures

*Goûter de Noël, animations,
lancement des illuminations...*

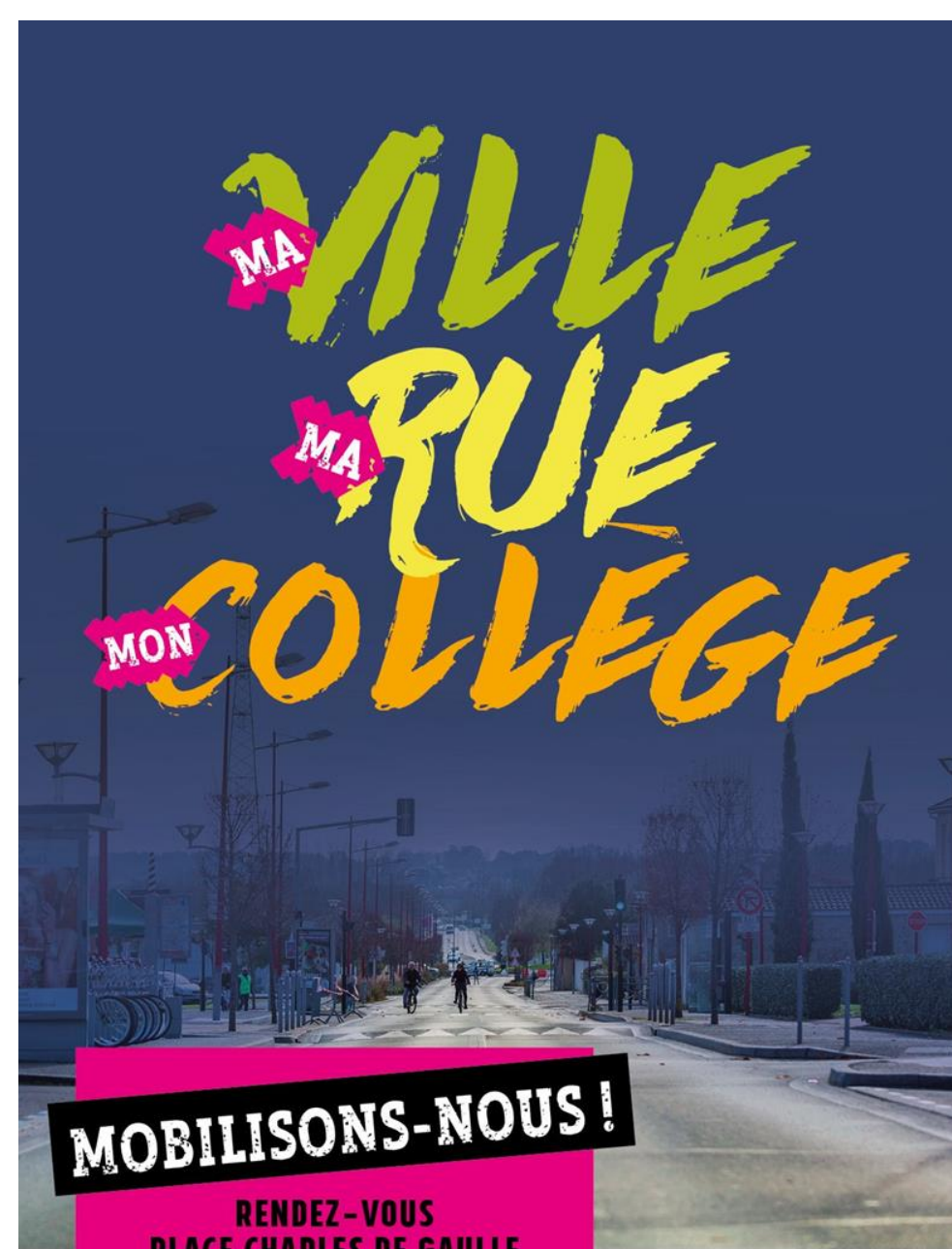

PLACE CHARLES DE GAULLE



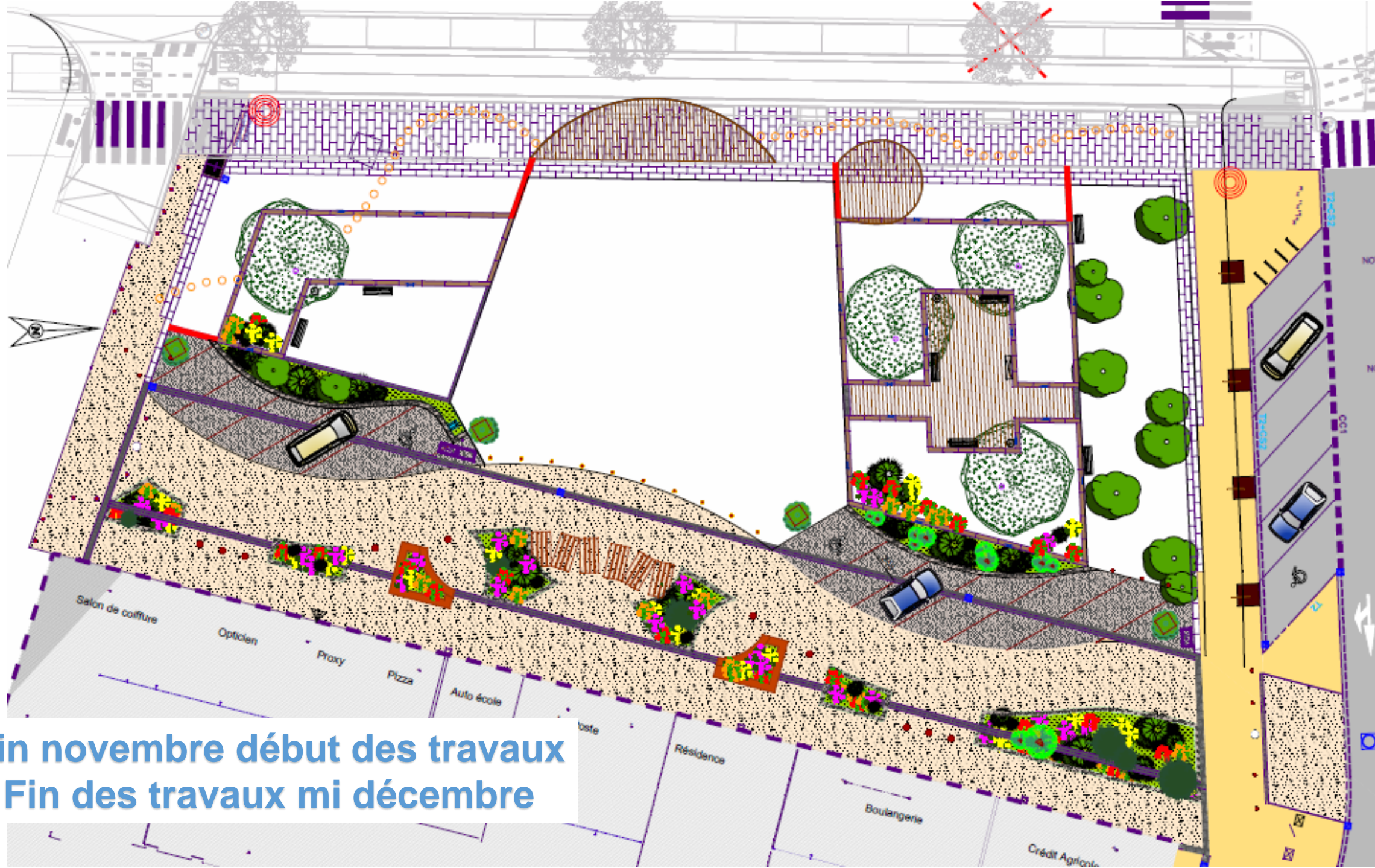

Fin novembre début des travaux
Fin des travaux mi décembre

INSTALLATION DES GENS DU VOYAGE

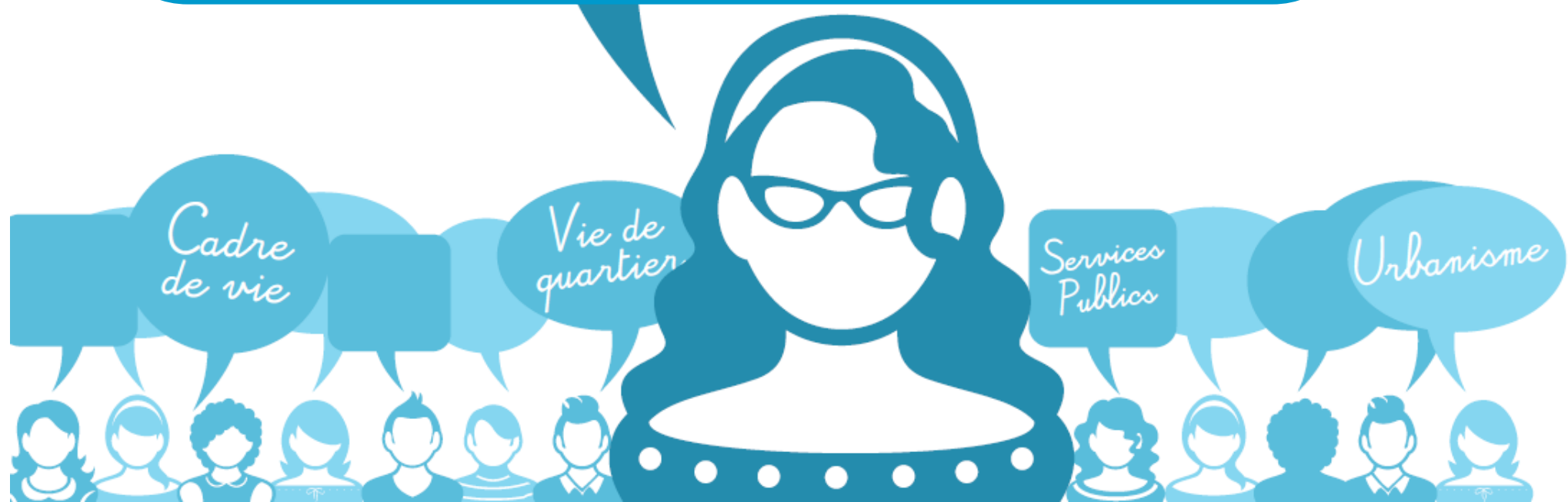

Parcelle concernée



REFECTION DU SOL AIRE DE JEUX DU BOIS DU CAIRE

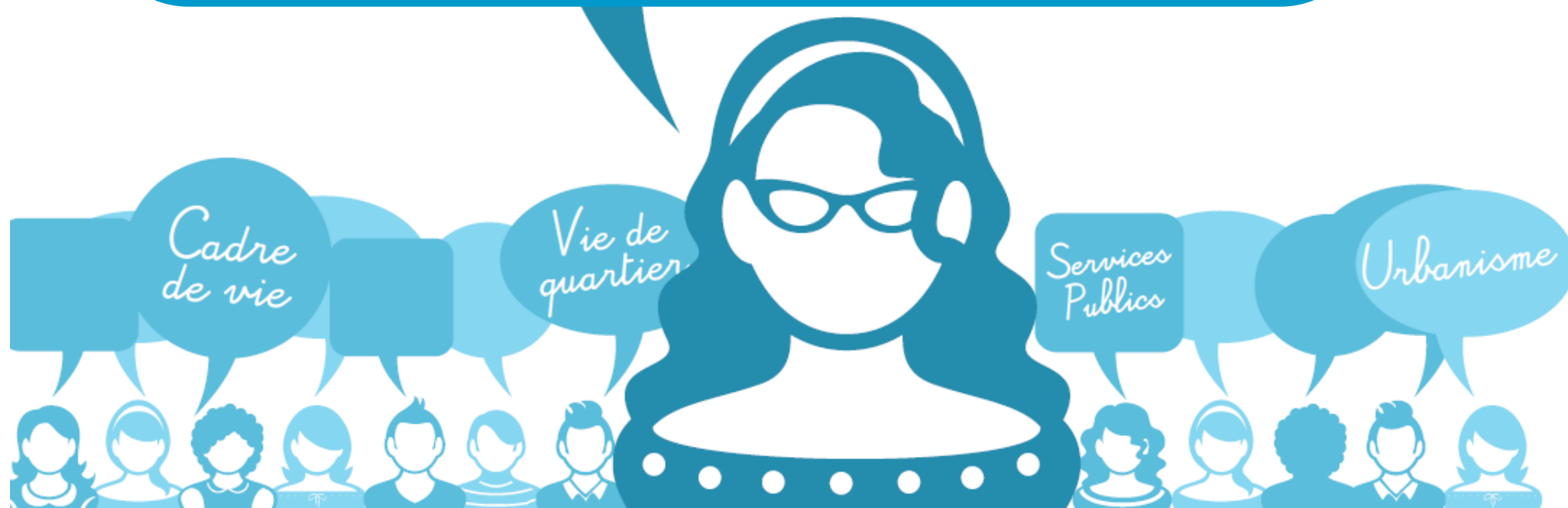

AMENAGEMENT VOIRIE PLACE BUFFON

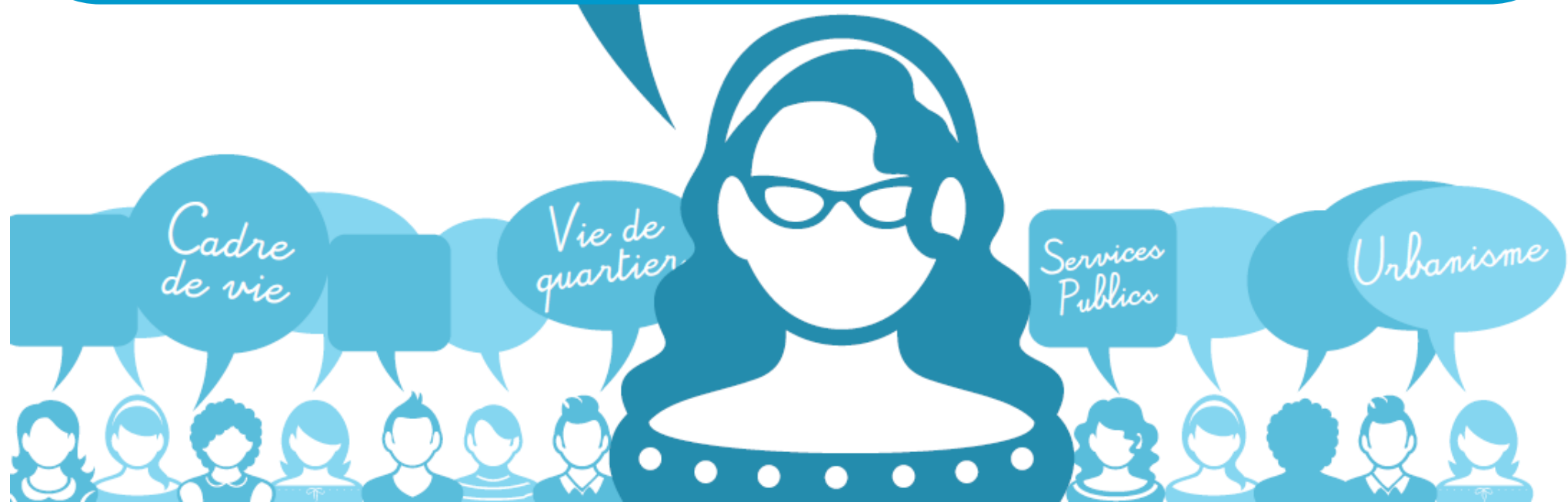

- 5 places de stationnement

Reprise du marquage des arrêts minutes

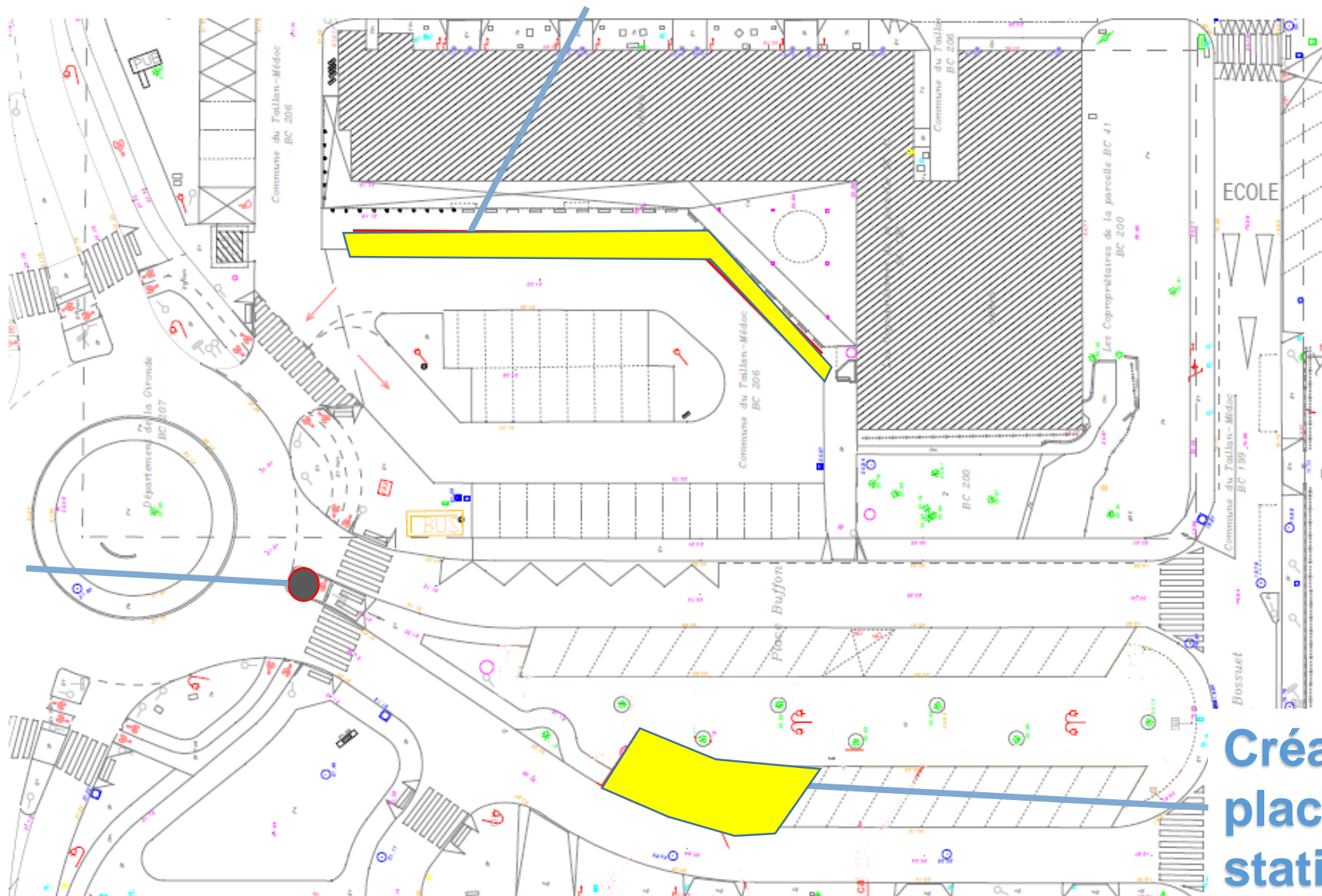

Jalonnement
parking
covoiturage

Création de 4 à 5
places de
stationnement

FIBRE OPTIQUE





158 av. de la Boétie



PLANNING PREVISIONNEL

- **Fin 2017 : Installation des armoires**
- **Courant 2018 : Déploiement des points de branchement**
- **Fin 2018 : Mise en service du réseau**



138 av. de la Boétie



av. de la Boétie

COMPOSTEURS

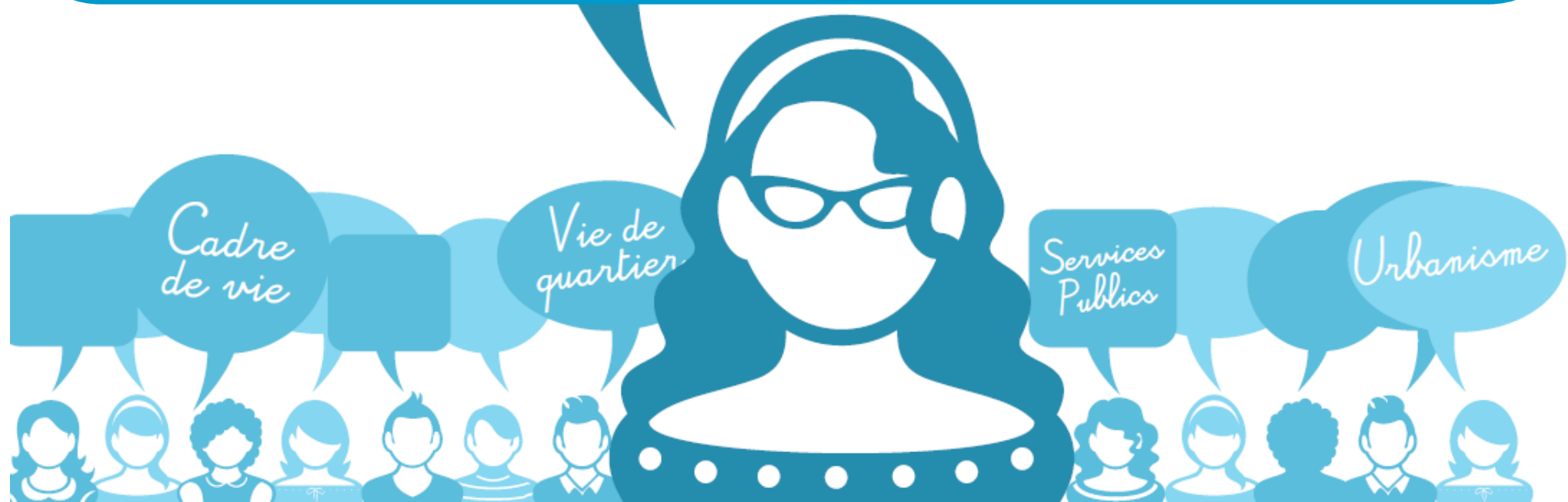

Distribution gratuite



2 modèles à monter soi-même

PLANNING PREVISIONNEL

- Email de réservation avec votre choix de modèle
- Réunion d'information et de distribution des composteurs en Décembre/Janvier 2017

CONTACT & INSCRIPTION :
PRESSE@TAILLAN-MEDOC.FR

Le Taillan
anédoc

entre ville et vignes



BORDEAUX
MÉTROPOLE

BILAN DES INTERVENTIONS RAPIDES

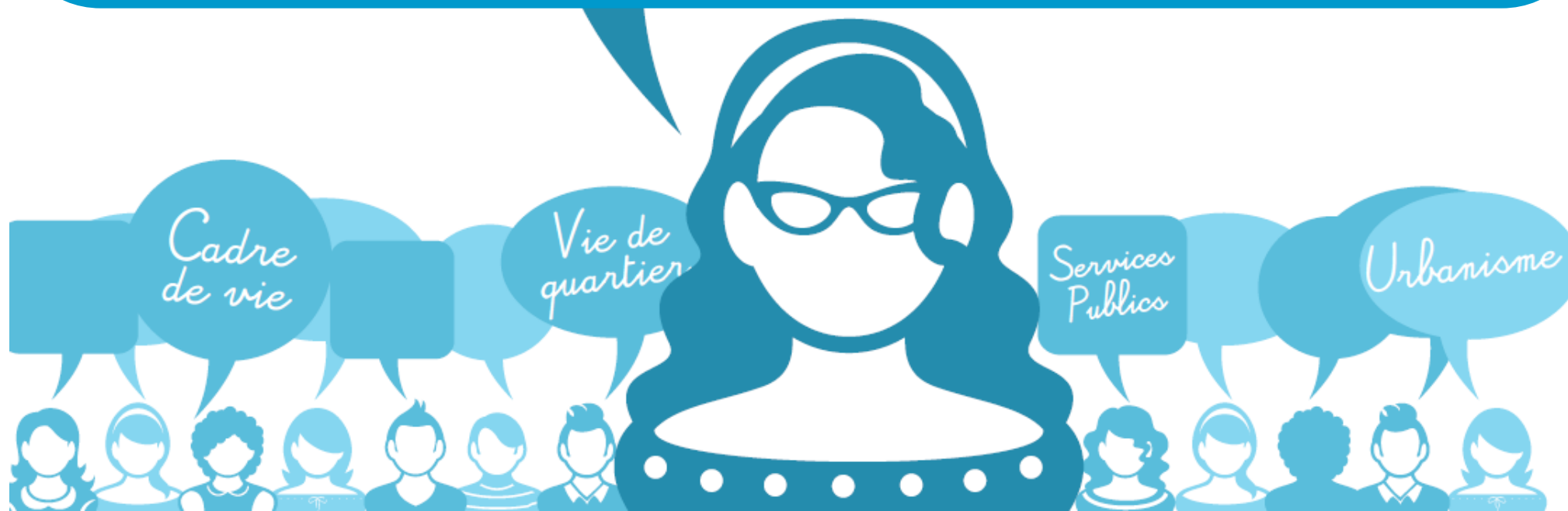

Synthèse

Nombre d'interventions

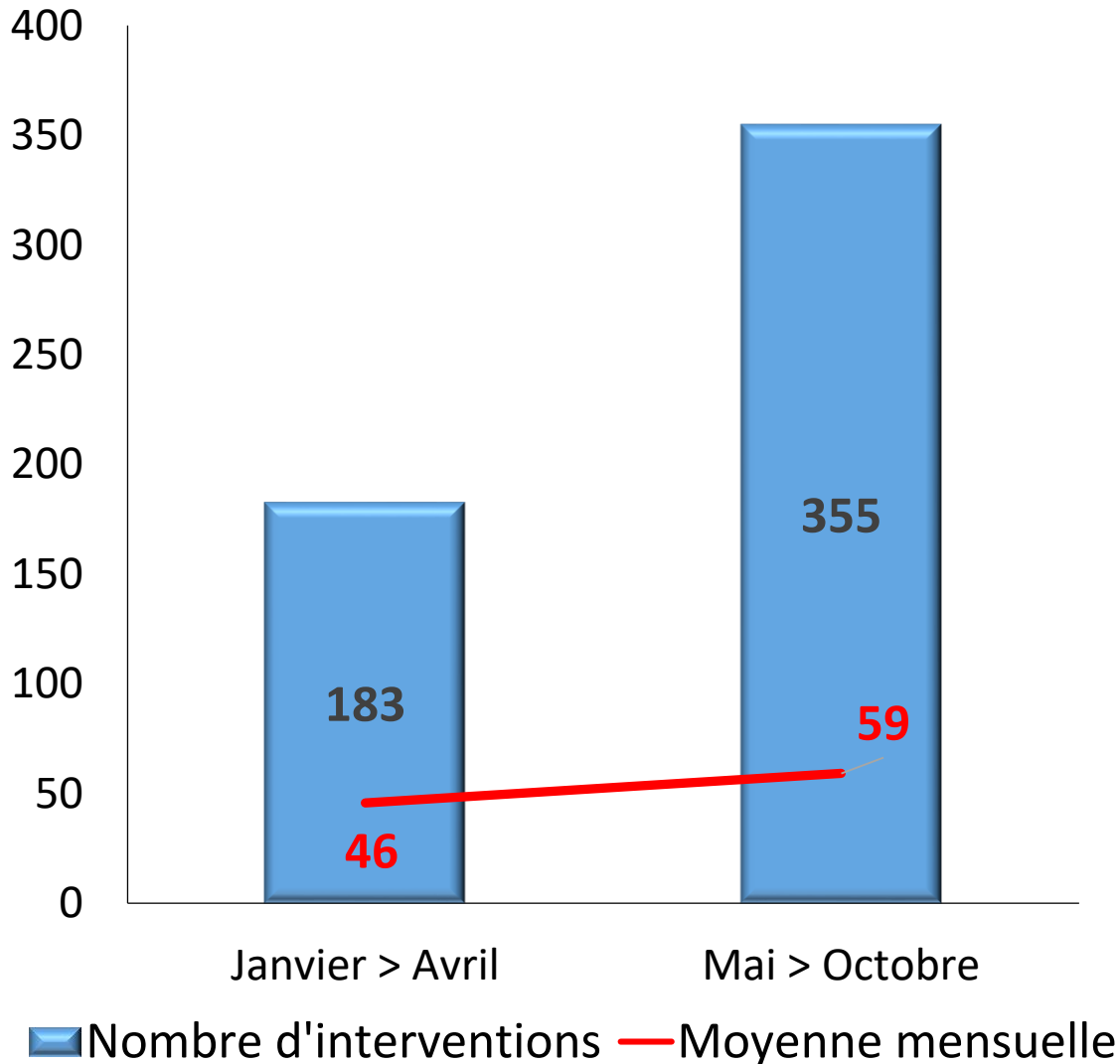

Répartition des interventions

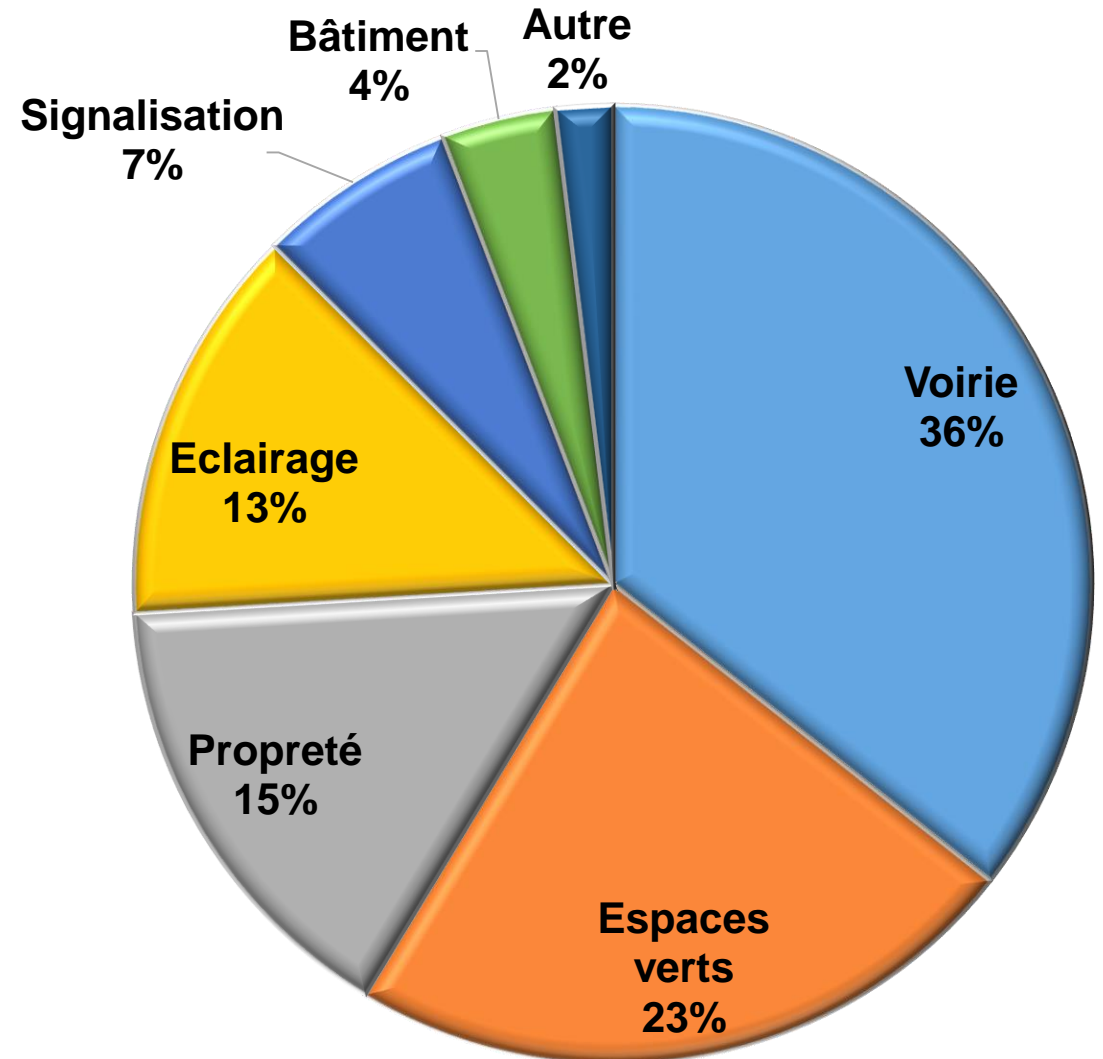

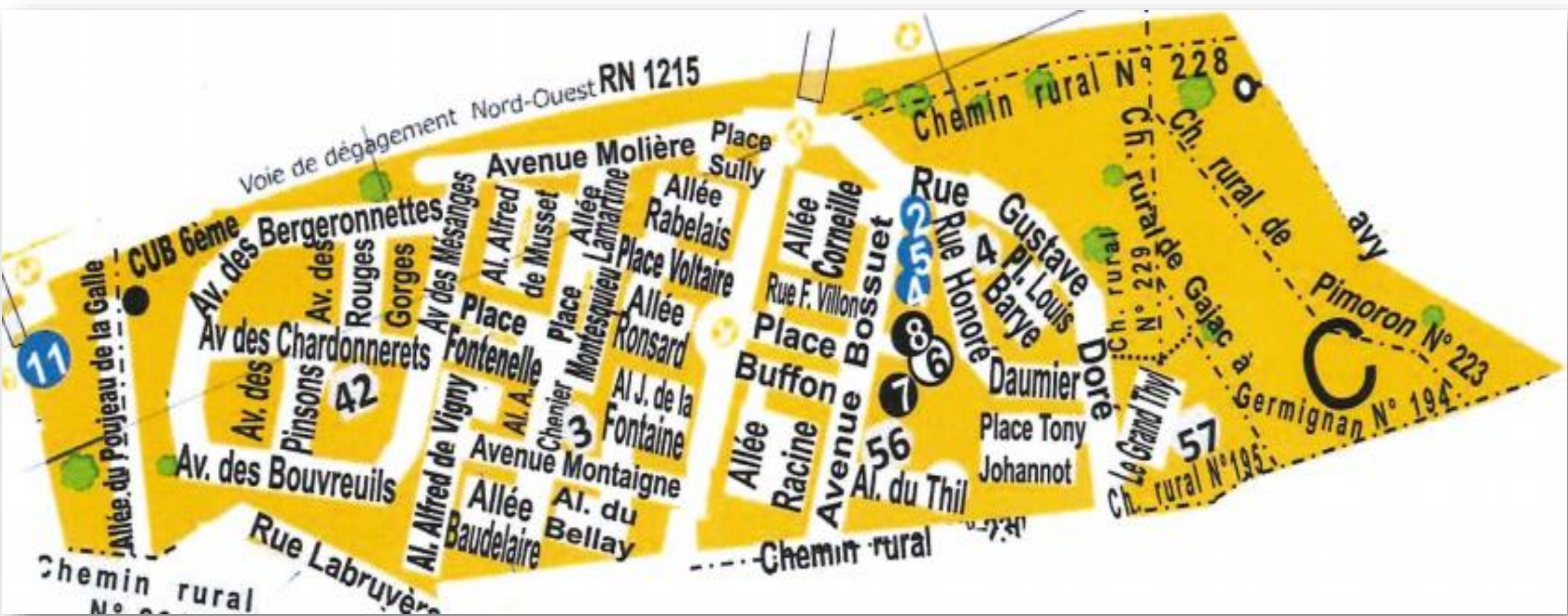

Voie de dégagement Nord-Ouest RN 1215

Chemin rural N° 228

11

CUB 6ème

Av. des Bergeronnettes

Av. des Rouges Gorges

Av. des Chardonnerets

Av. des Pinsons

42

Av. des Bouvreuils

Al. Alfred de Vigny

Rue Labruyère

Avenue Molière

Al. Alfred de Musset

Place Fontenelle

Al. A. Chenier

Al. J. de la Fontaine

Avenue Montaigne

Allée Baudelaire

Al. du Bellay

Place Sully

Allée Rabelais

Place Voltaire

Allée Ronsard

Place Buffon

Allée Racine

Avenue Bossuet

56

Al. du Thil

Chemin rural

Al. Cornaille

Rue F. Villon

Rue Honoré Daumier

Gustave Doré

Place Tony Johannot

Ch. rural N° 195

57

Ch. rural N° 194

Pimoron N° 223

Ch. rural de Gajac à Germignan

Ch. rural de Gajac à Germignan

N° 228

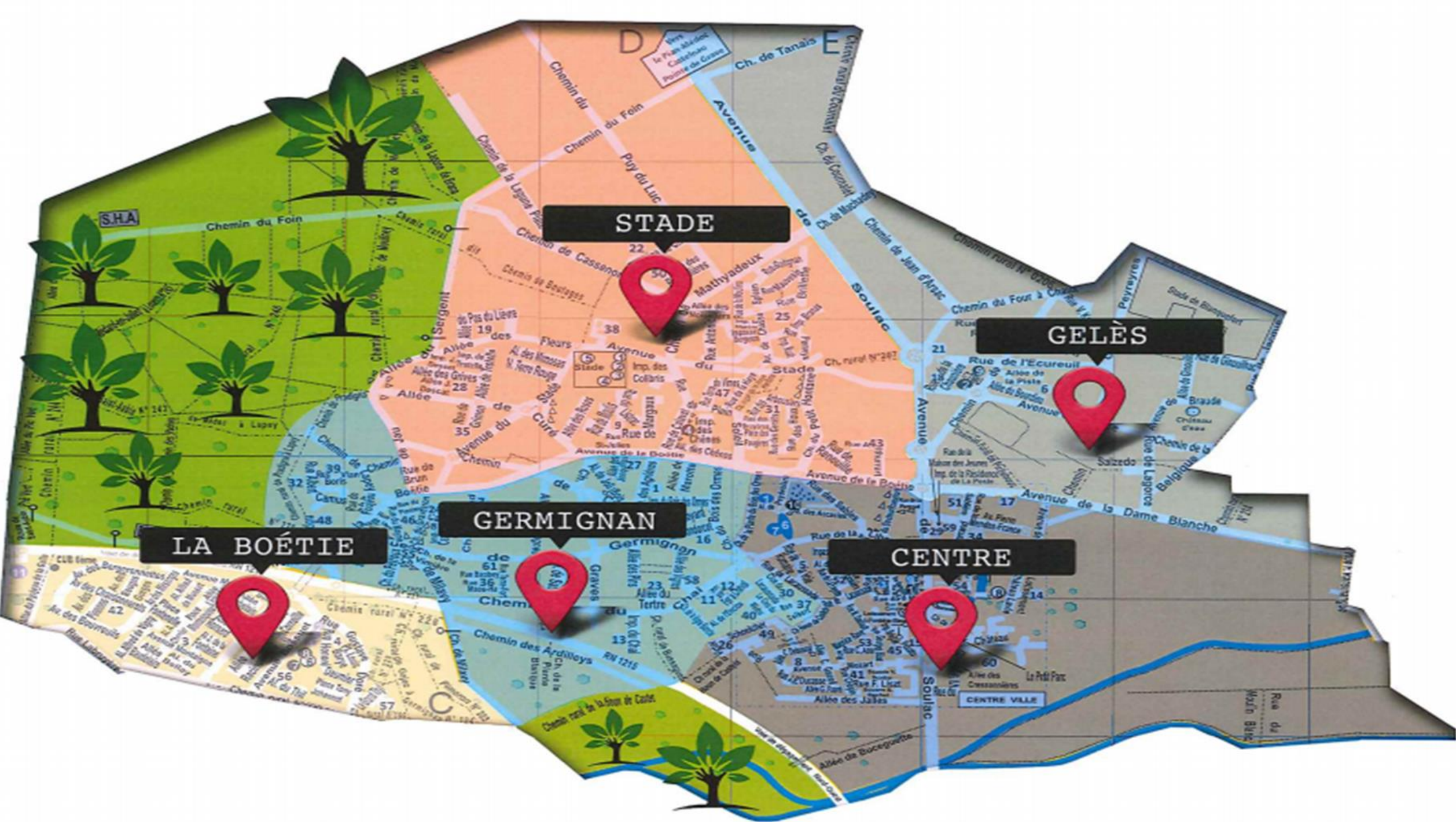

STADE

GELES

LA BOËTIE

GERMIGNAN

CENTRE