



L'ACTUALITÉ DE VOTRE QUARTIER : STADE

TRAMWAY EXTENSION VERS SAINT MEDARD EN JALLES



Rappel du tracé n°4

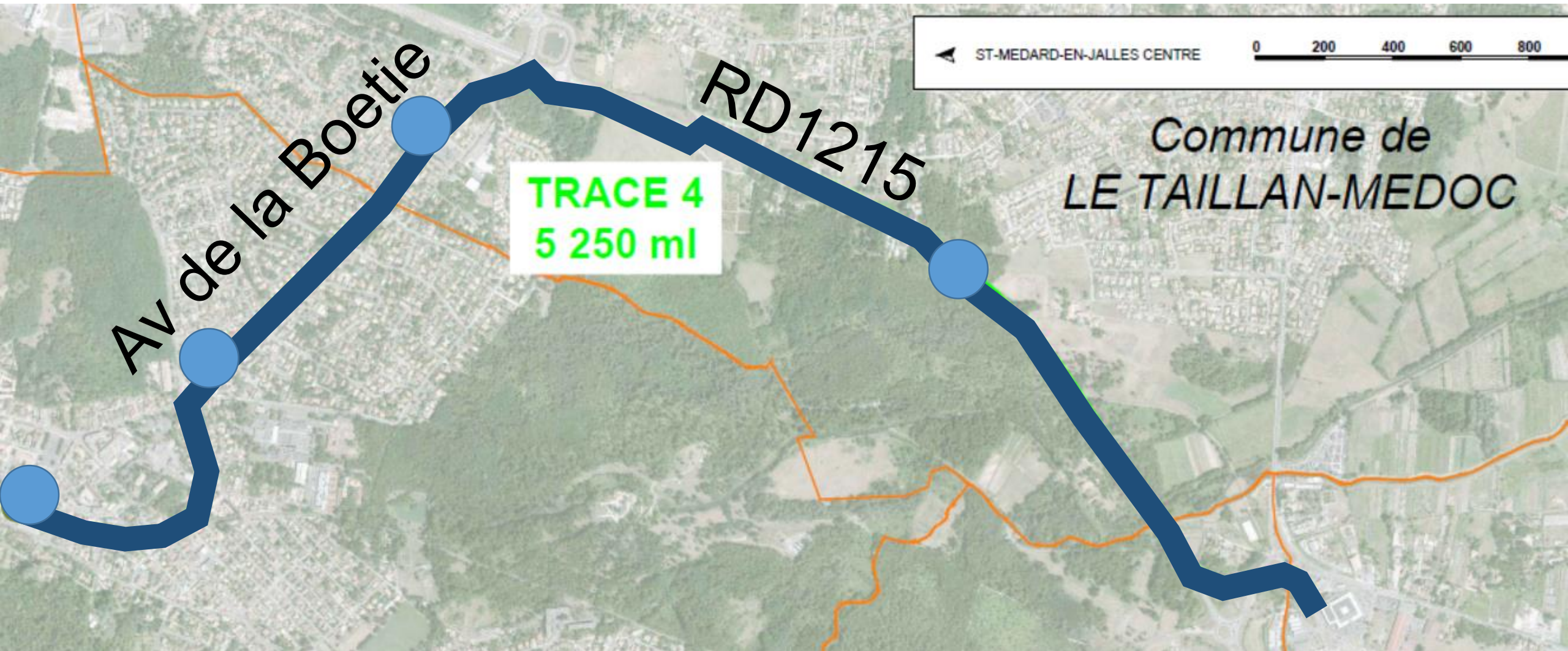

Quelle suite ?

Concertation en cours

Réunions publiques – Février & Octobre



Poursuite des études du tracé 4



Clôture de la concertation

Début 2018



Délibération

Mars 2018



DEVIATION DU TAILLAN-MEDOC



Les chiffres clés



20 000

véhicules par jour
traversent le Taillan-
Médoc par l'avenue
de Soulac.



1500

poils lourds traversent
le Taillan-Médoc par
l'avenue de Soulac.



18 750
INFRACTIONS

relevées par le radar
de la RD1 entre février
et septembre 2017.

Point sur la situation

Poursuite de la
procédure



Etude sur
déviation partielle

Sécurisation des abords
(école, arrêt de bus...)

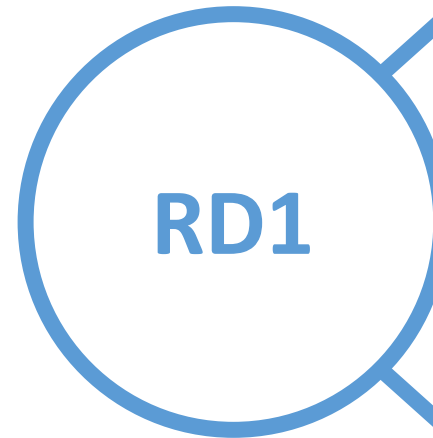

Aménagement des
carrefours

Réduction de la vitesse
(radar, limitation)

COLLEGE



Les chiffres clés



≈ **570**

C'est le nombre de collégiens taillanais pour la rentrée 2018.



12 collèges prévus au sein du plan « ambition 2024 »...Aucune étude objective fournie à l'appui.



Le Taillan-Médoc est la seule ville de Gironde de 10.000 habitants ou plus qui ne possède pas de collège.

MOBILISATION DU 3 DECEMBRE 2017



2016

JE VEUX
RESPIRER
AU TAILLAN !

Le Taillanédoc
une ville et ses vignes



LES CHIFFRES CLÉS



**+1000
TAILLANAIS**

s'étaient
rassemblés le
4 décembre dernier.

.....
ENCORE
MERCÌ À TOUS !
.....



20 000

véhicules par jour
traversent le Taillan-
Médoc par l'avenue
de Soulac.



1500

poinds lourds traversent
le Taillan-Médoc par
l'avenue de Soulac.



**18 750
INFRACTIONS**

relevées par le radar
de la RD1 entre février
et septembre 2017.



≈ 570

C'est le nombre de
collégiens taillanais
pour la rentrée 2018.



12 collèges prévus au sein du
plan « ambition 2024 »...Aucune
étude objective fournie à l'appui.



Le Taillan-Médoc est la seule
ville de Gironde de 10.000
habitants ou plus qui ne
possède pas de collège.

2017



Le 3 décembre 2017



Place Charles de Gaulle



À partir de 15 heures

MOBILISONS-NOUS !

**RENDEZ-VOUS
PLACE CHARLES DE GAULLE**

LE 3 DÉCEMBRE 2017 À 15H00

Le Taillan
entre ville et vignes
médoc

*Goûter de Noël, animations,
lancement des illuminations...*

PLACE CHARLES DE GAULLE



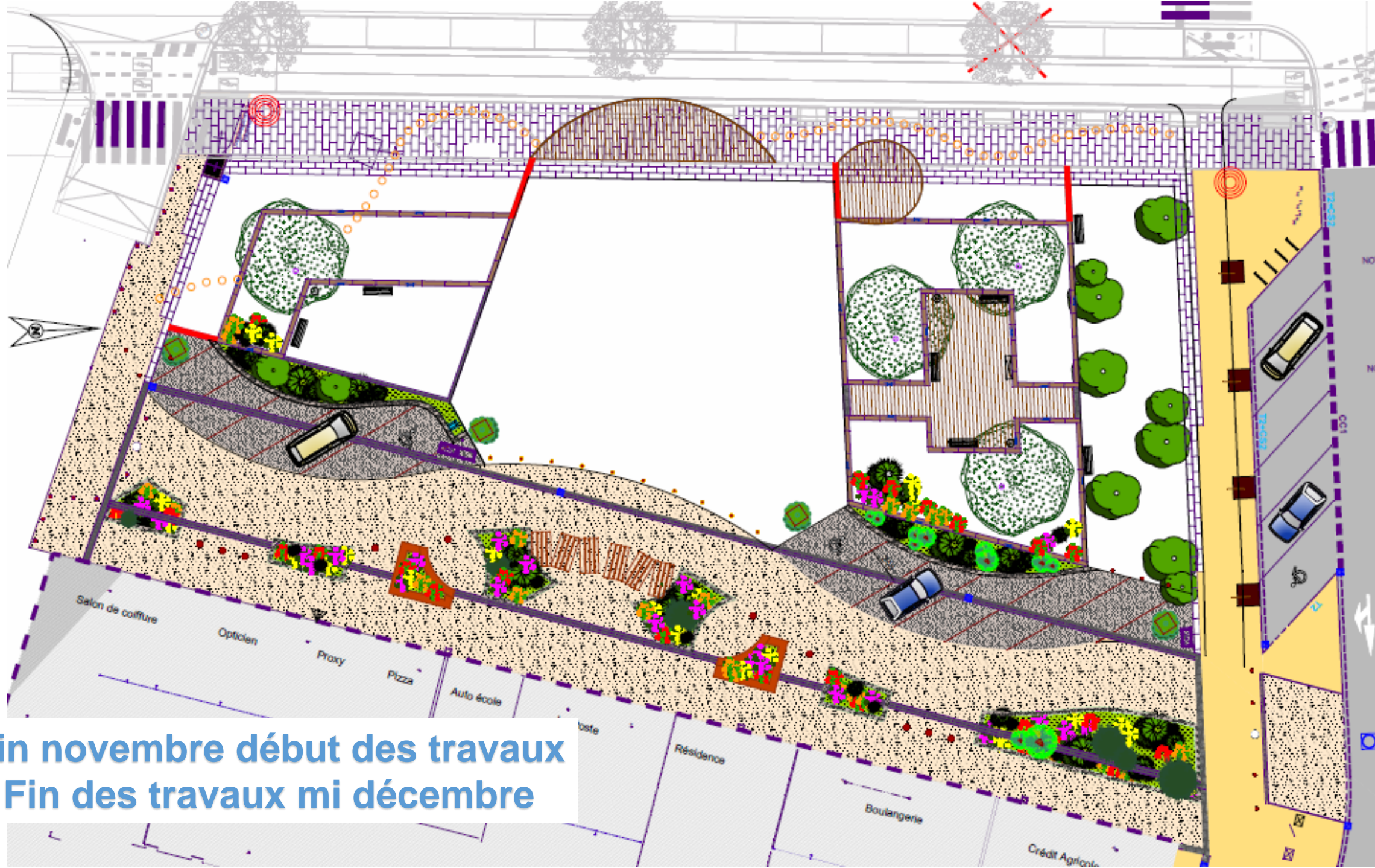

Fin novembre début des travaux
Fin des travaux mi décembre

Salon de coiffure

Opticien

Proxy

Pizza

Auto école

Poste

Résidence

Boulangerie

Crédit Agricole

AMENAGEMENT DE LA RD1



- Sécurisation de l'axe

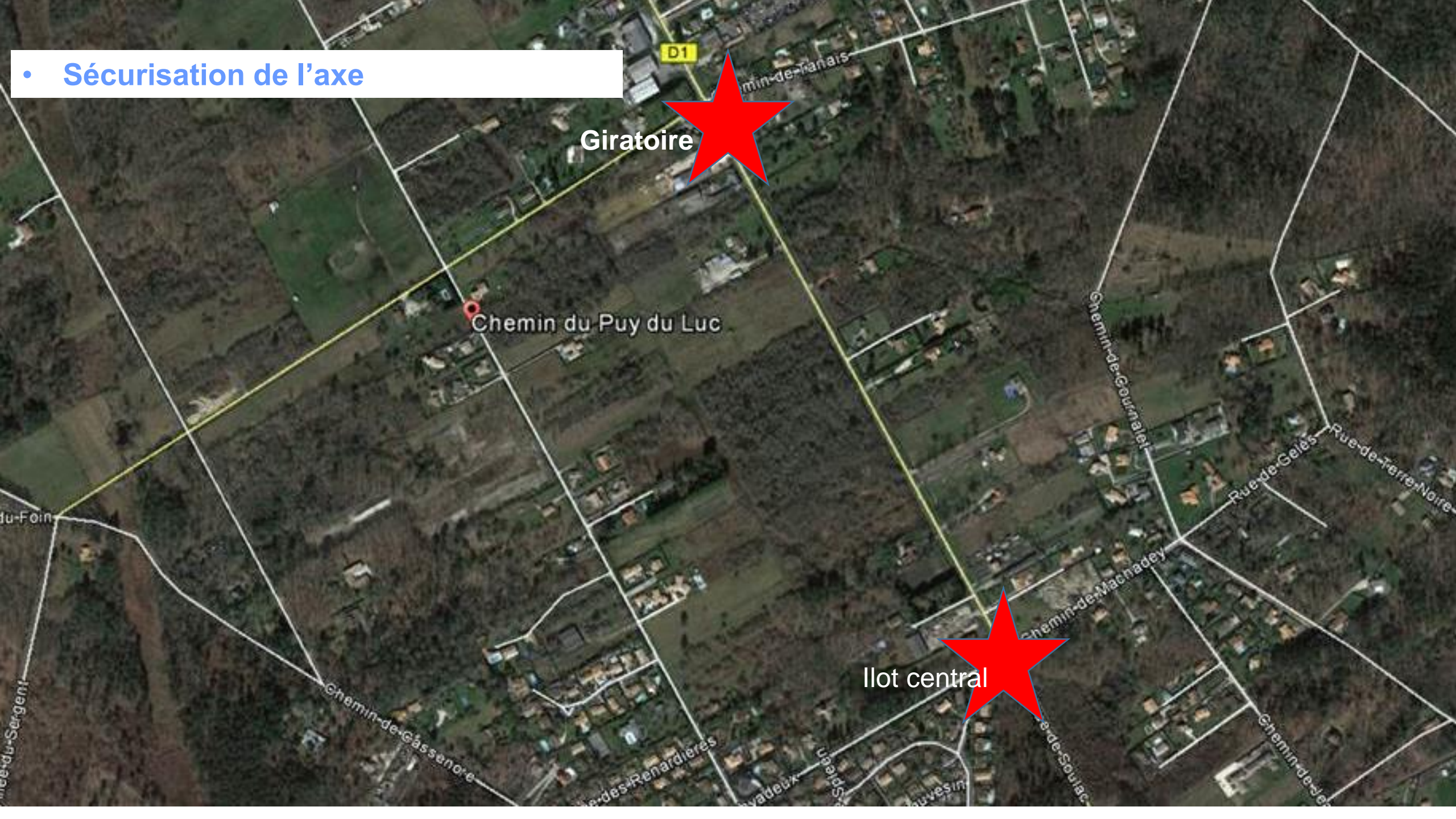

Giratoire

Chemin du Puy du Luc

Ilot central

Giratoire

PLANNING PREVISIONNEL

- Acquisitions foncières en cours
- Mi 2018 : démarrage des travaux
- Fin 2018 début 2019: livraison des aménagements

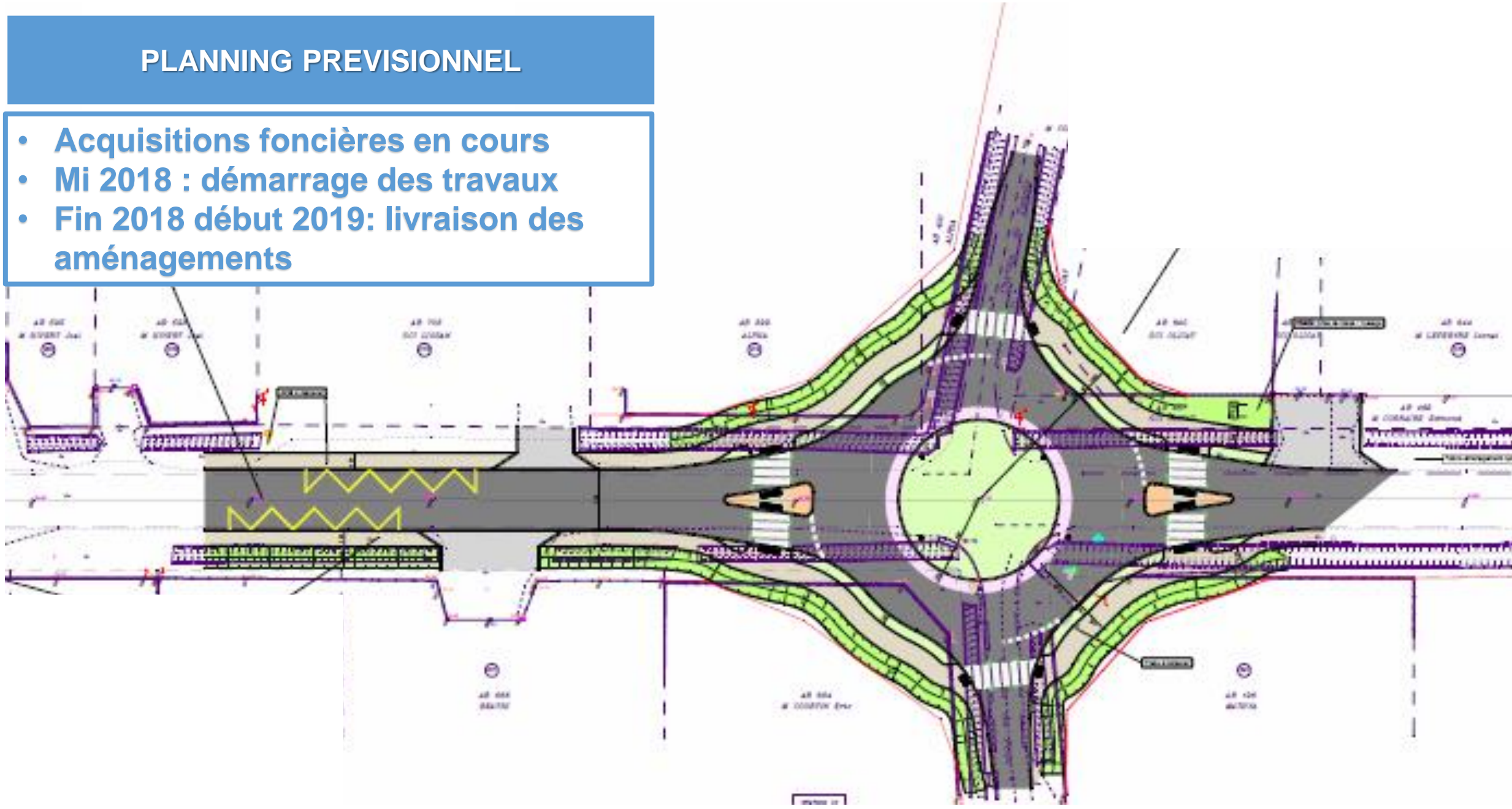

Îlot central

PLANNING PREVISIONNEL

- Acquisitions foncières en cours
- Mi 2018 : démarrage des travaux
- Fin 2018 début 2019: livraison des aménagements

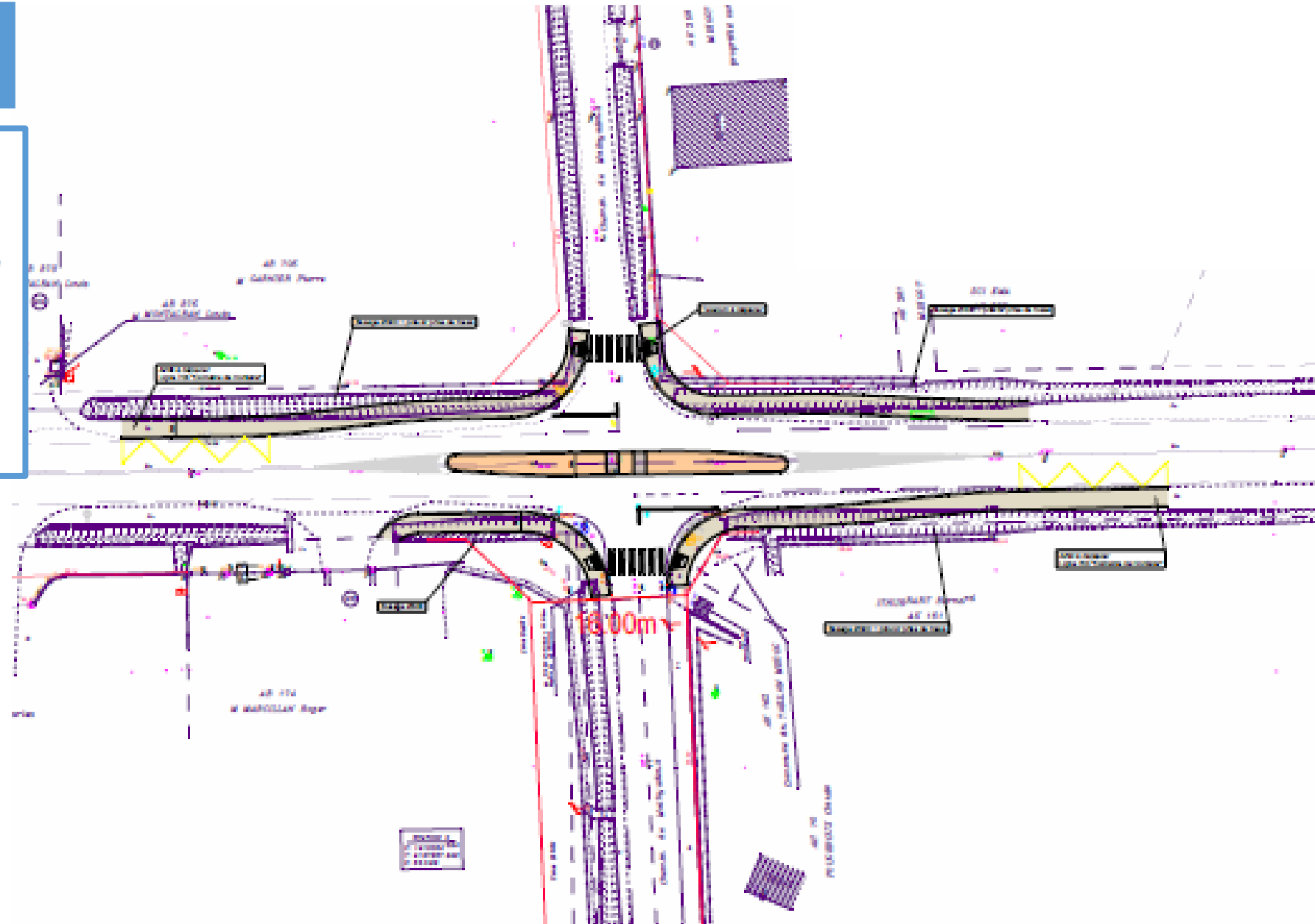

ETUDES URBAINES



REPRISE VOIRIE AVENUE DU STADE/ALLEE DE CURE



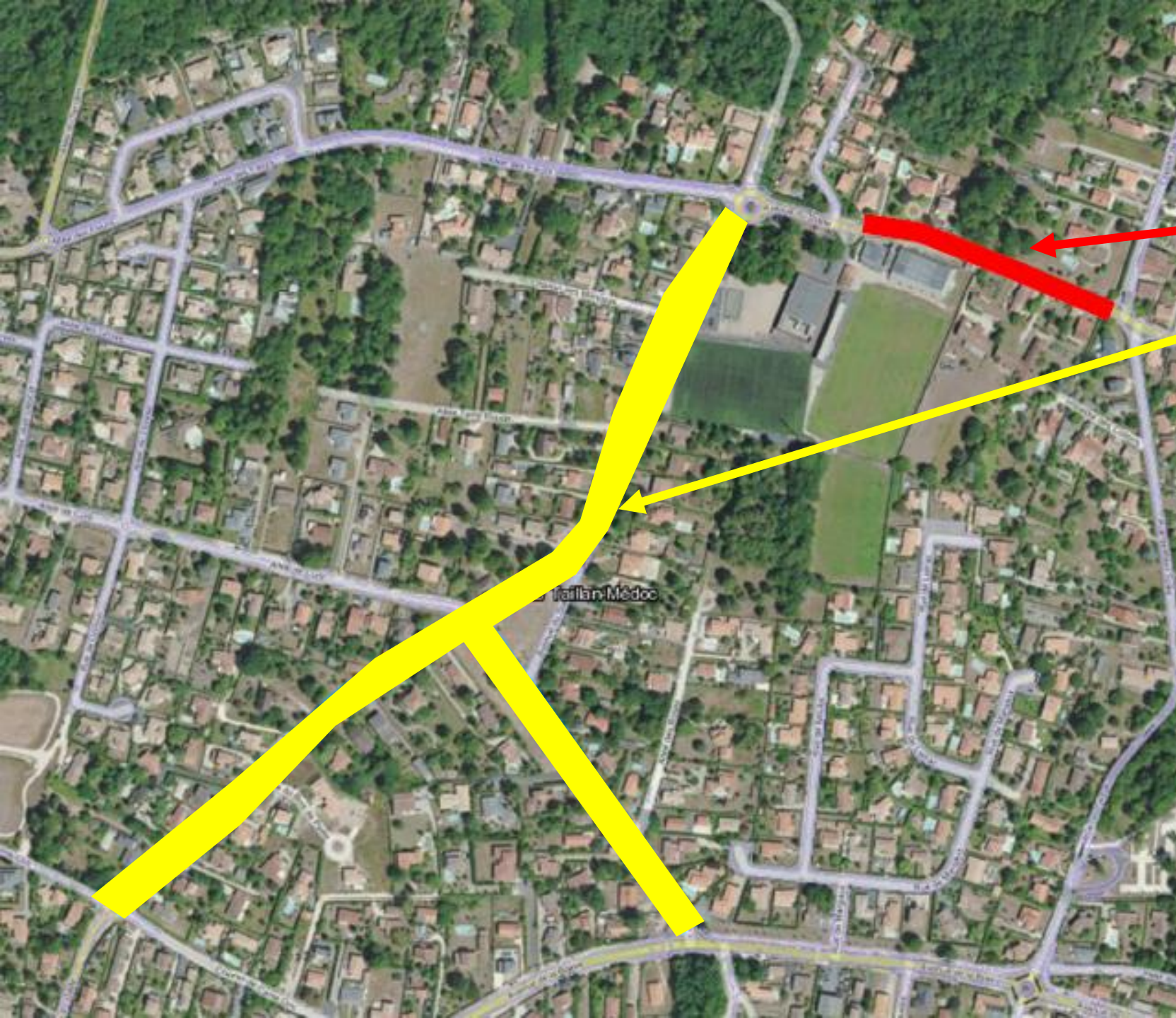

PLANNING PREVISIONNEL

**Automne 2017: Reprise
demi chaussée**
**Début 2018: Reprise
complète voirie et parkings**

FIBRE OPTIQUE

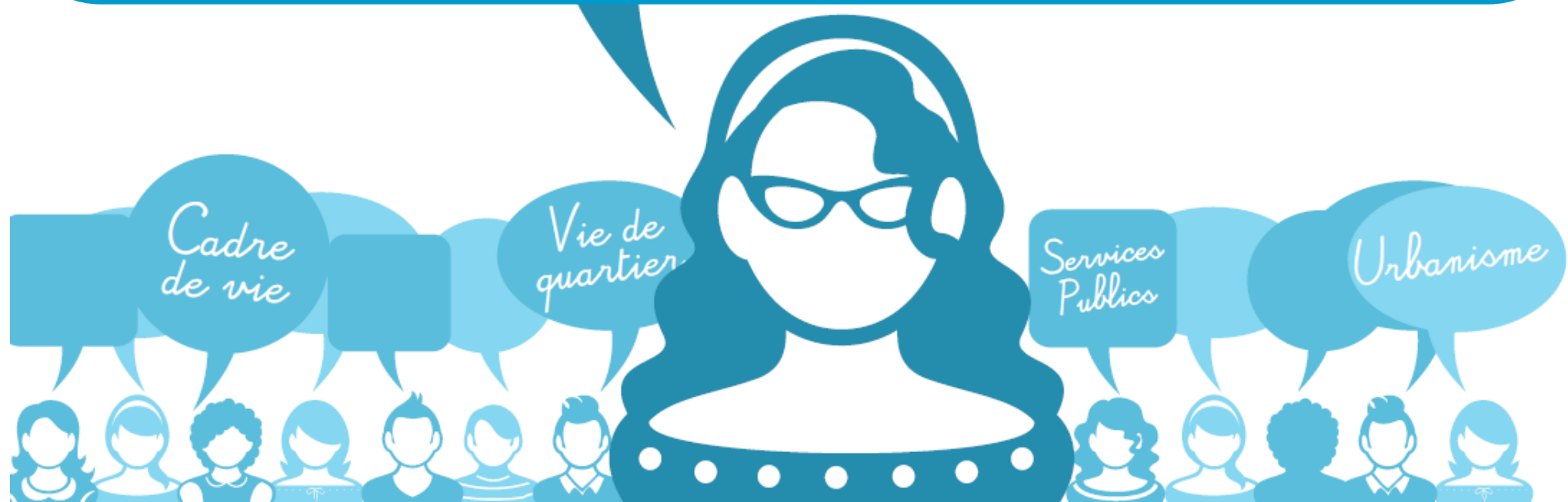

ZONES CONCERNEES PAR LE DEPLOIEMENT

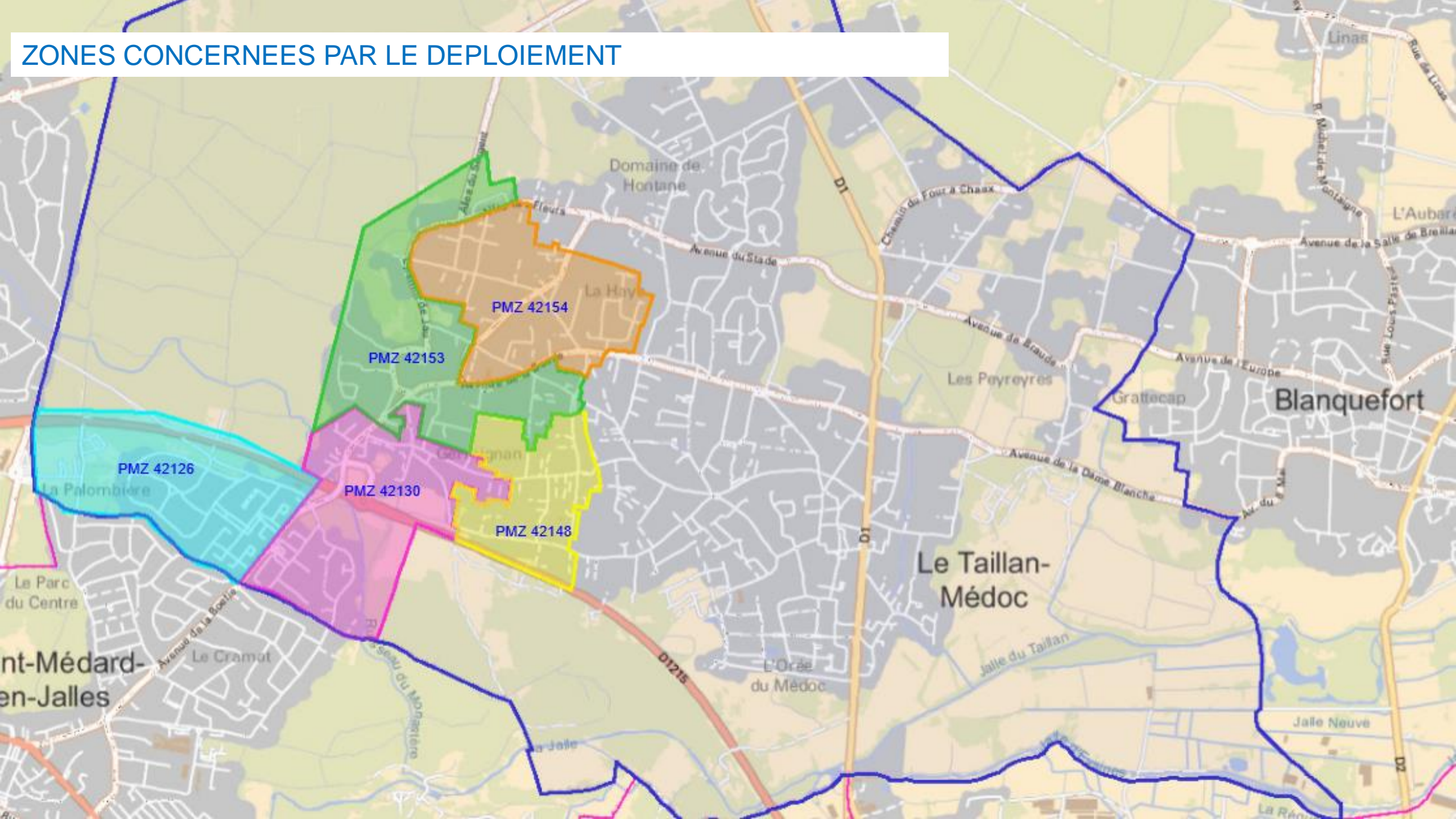



PLANNING PREVISIONNEL

- **Fin 2017 : Installation des armoires**
- **Courant 2018 : Déploiement des points de branchement**
- **Fin 2018 : Mise en service du réseau**

COMPOSTEURS

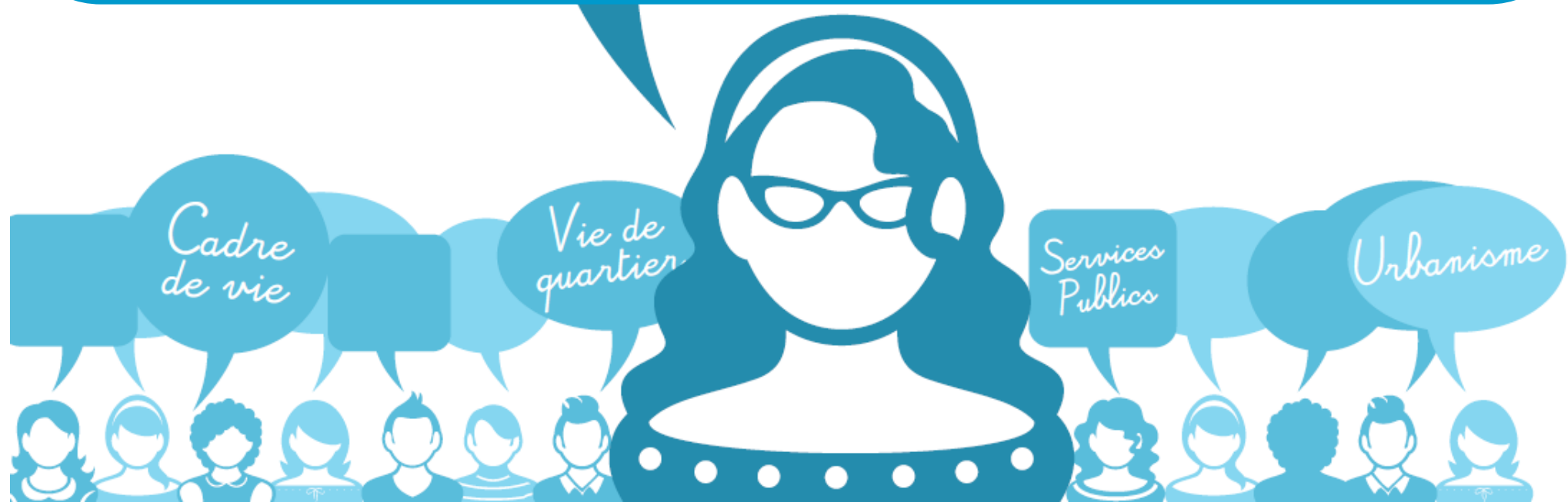

Distribution gratuite



2 modèles à monter soi-même

PLANNING PREVISIONNEL

- Email de réservation avec votre choix de modèle
- Réunion d'information et de distribution des composteurs en Décembre/Janvier 2017

CONTACT & INSCRIPTION :
PRESSE@TAILLAN-MEDOC.FR

Le Taillan
anédoc

entre ville et vignes



BORDEAUX
MÉTROPOLE

BILAN DES INTERVENTIONS RAPIDES

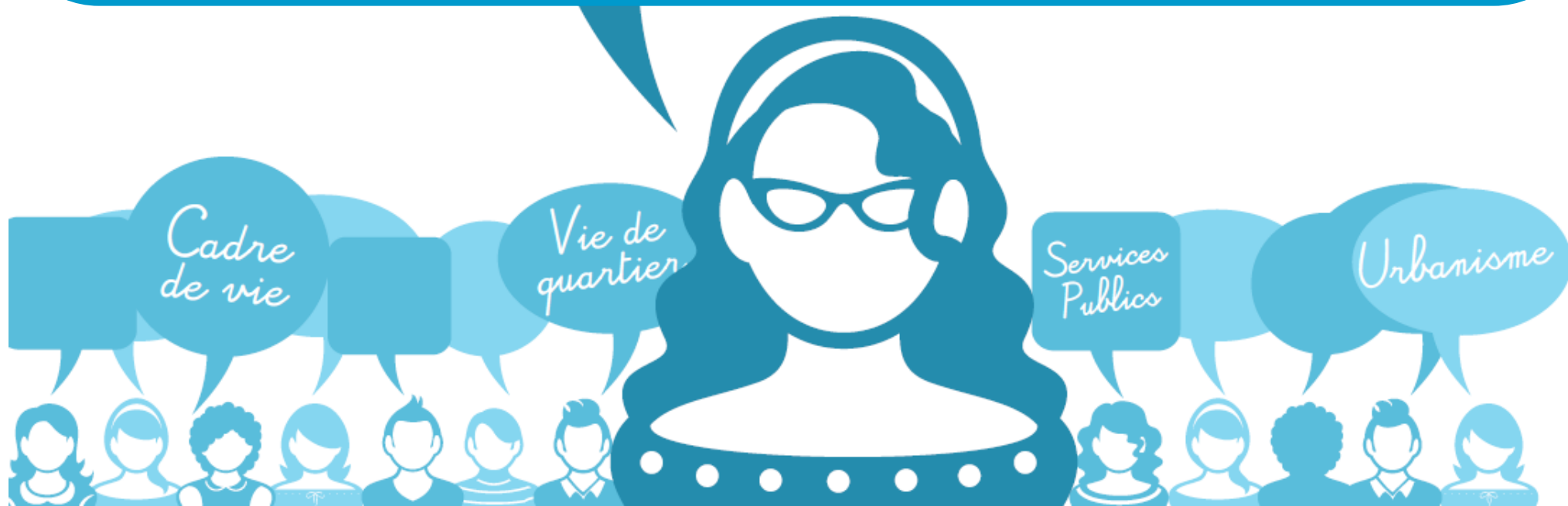

Synthèse

Nombre d'interventions

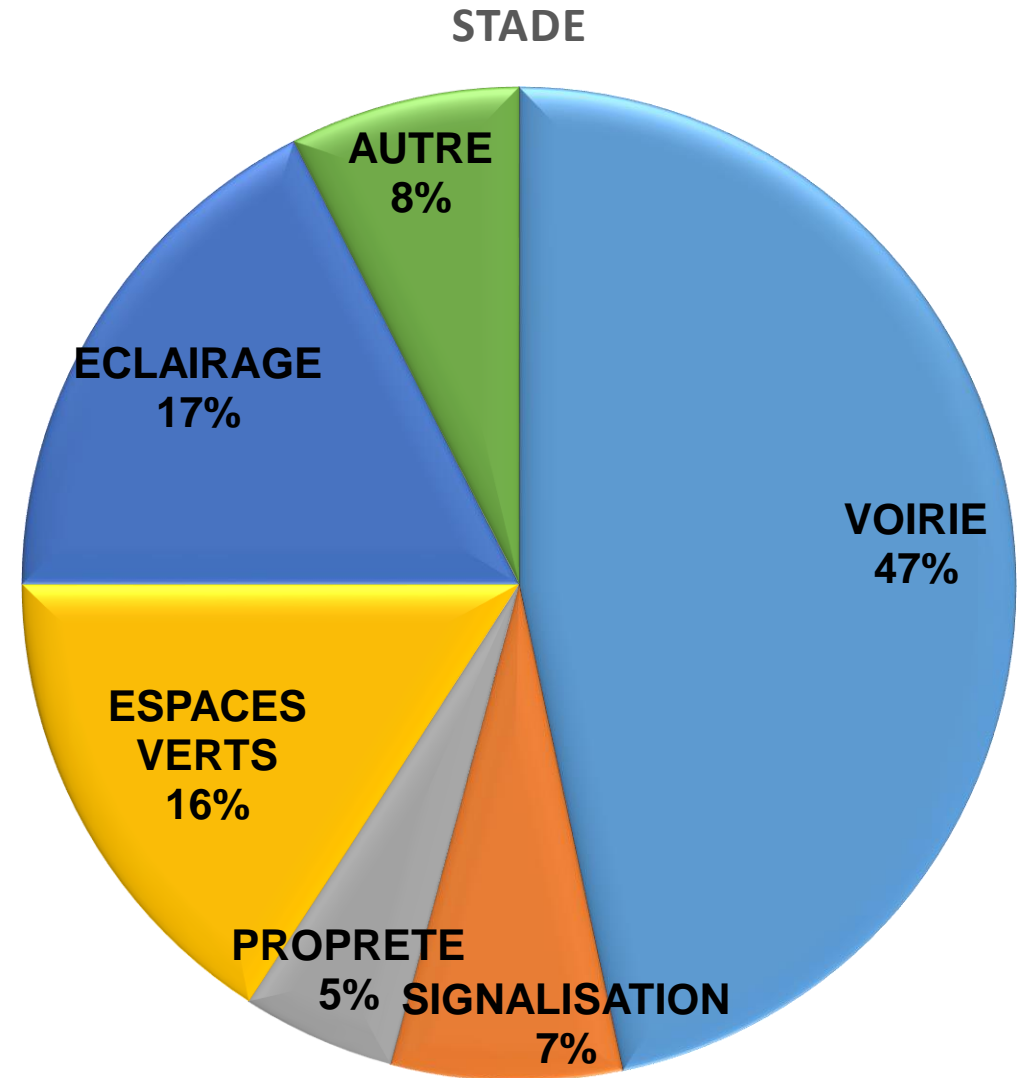
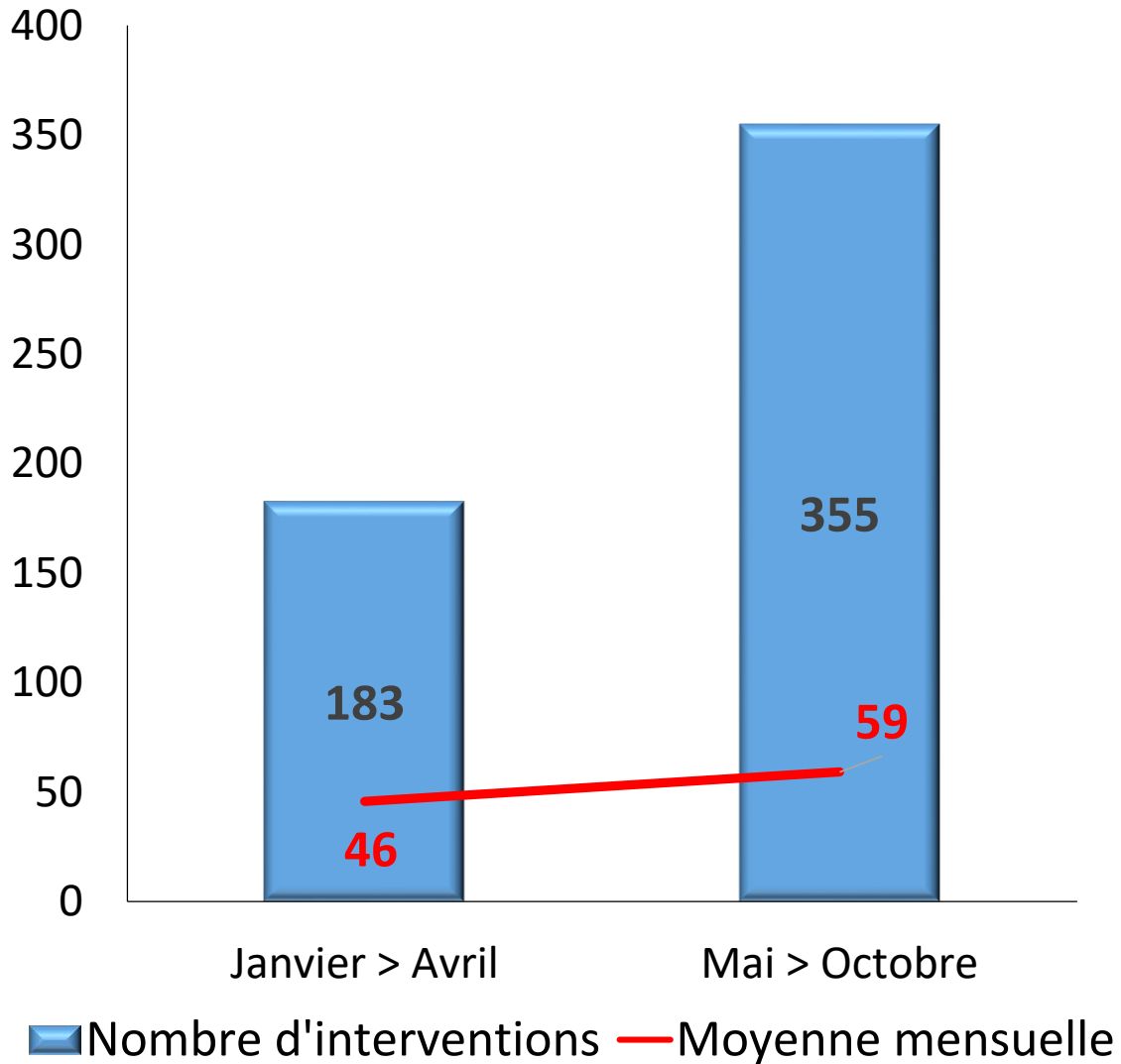

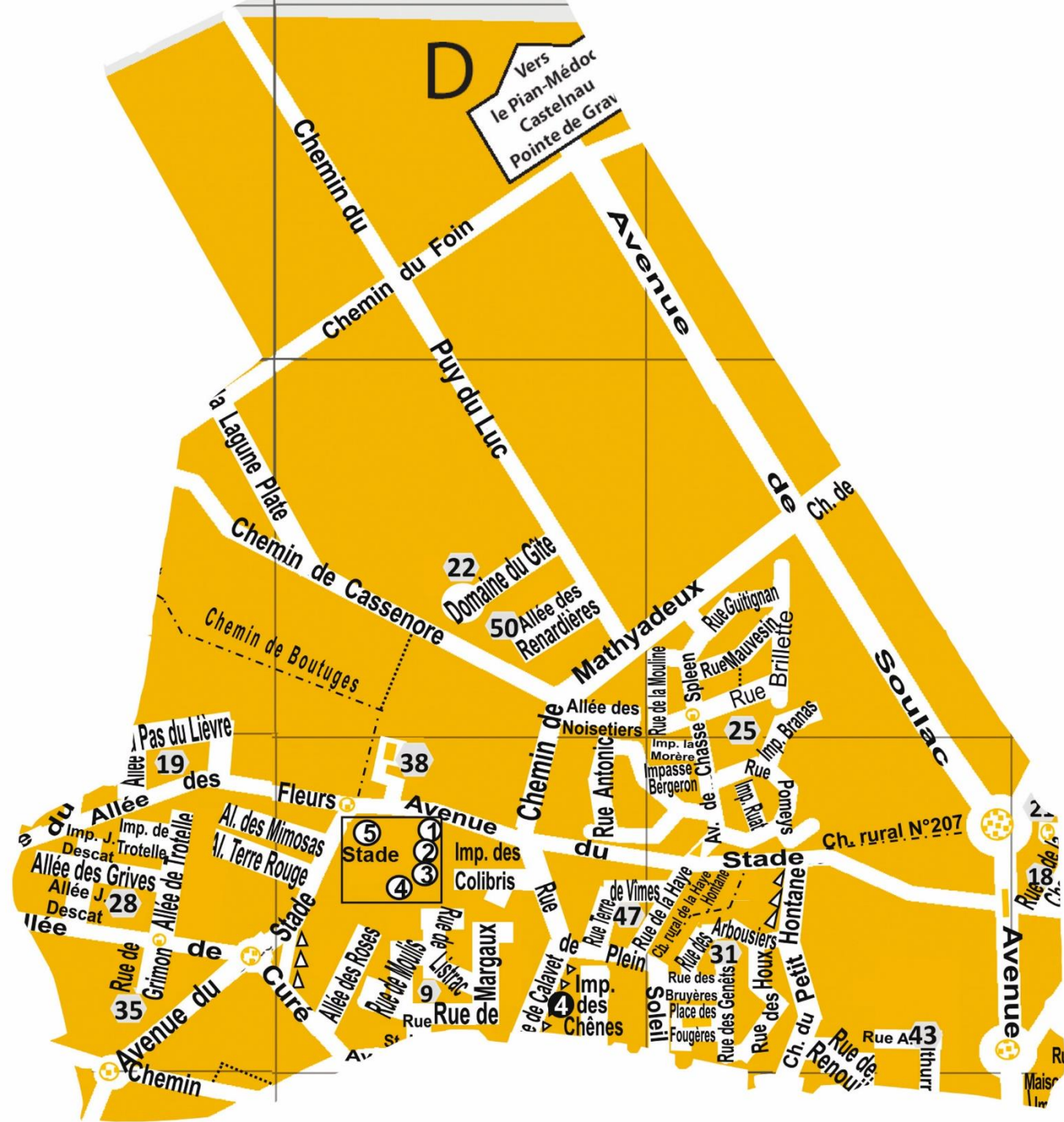

D

Vers
le Pian-Médoc
Castel Inau
Pointe de Gray

Chemin du Foin

Avenue

Puy du Luc

la Lagune Plate

Chemin de Cassenore

22
Domaine du Gîte
50 Allée des Renardières

Mathyadeux

Ch. de

Soulac

Chemin de Boutuges

19
Pas du Lièvre

38
Fleurs

Avenue

Chemin de
Noisetiers

25
Imp. Branas

Ch. rural N°207

du Allée
des Grives

Al. des Mimosas
Al. Terre Rouge

5
1
2
3
4
Stade
Imp. des Colibris

Rue
Antonic

47
de Vimes

31
Arbousiers

28
Allée J. Descat

35
Rue de Grimon

de Stade
Cure

9
Rue de Margaux

4
Imp. des Chênes

de Calavier
Rue de la Haye

31
Rue des Bruyères

31
Rue des Houx

43
Rue A

Chemin

Avenue du Cure

Al. des Roses
Rue de Margaux

de Calavier
Rue de la Haye

de Calavier
Rue de la Haye

de Calavier
Rue de la Haye

de Calavier
Rue de la Haye

de Calavier
Rue de la Haye

de Calavier
Rue de la Haye

de Calavier
Rue de la Haye

de Calavier
Rue de la Haye

de Calavier
Rue de la Haye

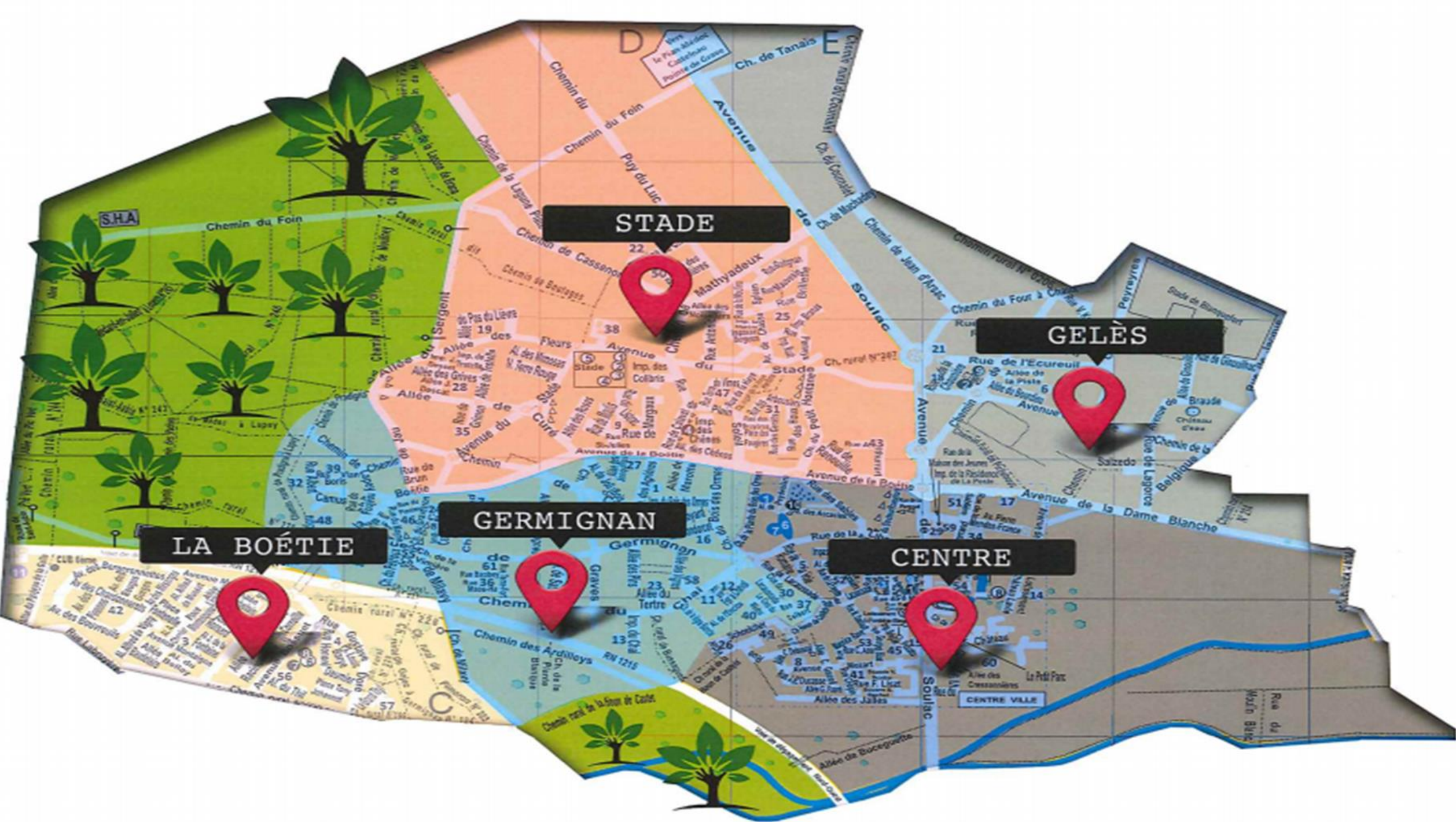

STADE

GELES

LA BOËTIE

GERMIGNAN

CENTRE