

# L'ESSENTIEL

DU TAILLAN-MÉDOC



> À BONNE ÉCOLE  
POUR CETTE RENTRÉE !

06 S'INFORMER

09 COMPRENDRE

Budget participatif :  
À vos projets !

10 AGIR

Le débardage en forêt,  
quelles sont les règles ?

11 DOSSIER



À bonne école pour cette  
rentrée !



22 AMÉNAGER

Broyage, retour sur les  
travaux de l'été ...

24 VOYAGER



Le POP est de retour !

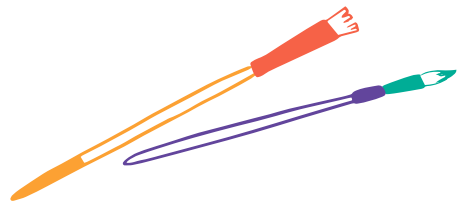

ET AUSSI...

26 ENTREPRENDRE

28 PARTICIPER

29 TRIBUNES

30 SORTIR



# UNE RENTRÉE DE PROJETS !

Chères Taillanaises, chers Taillanais,

Alors que l'été touche à sa fin, il est temps, pour nous, de nous préparer à la rentrée scolaire, une période toujours marquée par le retour à nos habitudes mais aussi à de nouveaux projets. Cette année la Commune s'engage encore plus fermement en faveur de nos enfants et de notre jeunesse, **avec l'ouverture de notre quatrième école**, Anita Conti, et le démarrage des travaux du **collège qui ouvrira ses portes en 2026**.

La rentrée scolaire est un moment crucial pour nos enfants et leurs familles. Nous avons travaillé dur pour faire en sorte que nos établissements scolaires soient prêts à accueillir les élèves dans les meilleures conditions possibles. Des travaux de rénovation ont été réalisés dans plusieurs écoles pour améliorer les infrastructures et créer un environnement propice à l'apprentissage. C'est ainsi que les élèves de **l'école élémentaire Pometan pourront bénéficier d'un nouvel équipement rénové**, doté d'une isolation optimisée pour le confort d'usage.

Des activités périscolaires enrichissantes, des espaces de loisirs et d'accueil « Petite enfance » rénovés et des initiatives culturelles innovantes sont au cœur de notre action. Nous voulons que chaque enfant et chaque adolescent du Taillan-Médoc puissent **s'épanouir et grandir dans un environnement sain et stimulant**.

Les travaux de voirie se poursuivent également en cette rentrée, pour améliorer votre cadre de vie. Rénovation de l'avenue de Soulac, protection des cheminements piétons/vélos sur La Boétie, reconfiguration des abords de la place de Gaulle, création d'un bassin paysager au Chai... Qu'il s'agisse de réfection de voiries, de rénovation d'espaces publics ou de modernisation d'infrastructures, nous veillons à ce que **notre commune évolue avec son temps tout en préservant son caractère unique de ville à taille humaine**. Ces améliorations qui amènent des perturbations dans votre quotidien sont, pour autant, essentielles pour garantir une qualité de vie optimale et sécuriser les déplacements sur notre commune.

La démocratie de proximité fait aussi sa rentrée, avec la reprise des rencontres citoyennes du maire (grâce auxquelles je viens à votre rencontre dans chaque quartier, au plus près de vous, pour faire le point), celle aussi des réunions de quartier et la mise en place de notre budget participatif. En ces temps de défiance envers le politique, **nous souhaitons continuer de renforcer la proximité et le dialogue entre la Municipalité et les citoyens**. Ces rencontres sont des moments privilégiés pour échanger, partager vos préoccupations et discuter des projets à venir. Votre participation est essentielle pour construire ensemble un Taillan-Médoc qui vous ressemble.

Pour bien démarrer cette nouvelle année, nous aurons également l'occasion de nous croiser, au **Forum des associations, le 7 septembre au Palio**, ou encore lors de la première édition de notre nouvel événement autour de la transition écologique, le TAM, pour « Tout À Manger ! » au Parc du Presbytère ... Un événement convivial et gourmand qui rassemblera petits et grands autour des produits locaux et de la lutte contre le gaspillage. Ce sera une occasion unique de partager des moments chaleureux en famille et entre amis.

Je vous souhaite à tous une excellente rentrée et espère vous voir nombreux lors de ces événements qui marqueront cette nouvelle saison.

**Ensemble, continuons à faire du Taillan-Médoc une ville dynamique et accueillante !**

*Bonne rentrée à toutes et à tous.*

*Eric CABRILLAC.*

MAGAZINE L'ESSENTIEL  
ÉDITÉ PAR LA MAIRIE  
DU TAILLAN-MÉDOC

MAIRIE DU TAILLAN-MÉDOC  
PLACE MICHEL RÉGLADE,  
33320 LE TAILLAN-MÉDOC  
05 56 35 50 60

DIRECTEUR DE LA  
PUBLICATION  
ÉRIC CABRILLAT

RÉDACTION  
JESSICA BISSIÈRES  
GERMAIN ISERN

CONCEPTION GRAPHIQUE  
MÉLANIE BLANCHARD

CRÉDITS PHOTOS  
SERVICE COMMUNICATION  
MANUEL ARANHA  
P5 INTUITIF-CONCEPT,  
JOFFREY DESSART  
P19 DÉPARTEMENT DE LA  
GIRONDE  
P24-25 BORDEAUX  
MÉTROPOLE, JOFFREY  
DESSART, TADZIO, BENJAMIN  
PAVONE

TIRAGE  
5200 EXEMPLAIRES  
SUR PAPIER CERTIFIÉ PEFC

IMPRIMERIE  
KORUS ÉDITION, 39 RUE DE  
BRETEIL 33320 EYSINES  
LABELLISÉ IMPRIM'VERT

DISTRIBUTION  
DISTRIMAG  
UN PROBLÈME DE  
DISTRIBUTION ?  
05 56 35 70 56

ISSN2610-3494

NUMÉROS UTILES

POLICE MUNICIPALE  
06 83 88 07 81  
SERVICES TECHNIQUES  
05 56 35 50 63  
GENDARMERIE  
05 56 95 51 40



# CÉPAGE 2022/2023 DES PETITS TAILLANAIS

La cérémonie des Naissances, organisée le 2 juin au Parc du Presbytère, a regroupé une trentaine de jeunes parents pour l'inauguration d'une plaque avec les prénoms de tous les enfants nés entre septembre 2022 et décembre 2023 et la découverte des ceps de vigne plantés pour eux ...



## APPEL DU 18 JUIN

Lors la cérémonie de Commémoration de l'Appel du 18 juin du Général de Gaulle, les élèves des classes de CM1 de l'école Éric Tabarly ont lu le poème *Liberté, j'écris ton nom* de Paul Éluard et interprété le *Chant des partisans*, en présence du maire, Éric Cabrillat, et Hervé Walczak, président de l'UNC du Taillan, qui ont, également, inauguré la nouvelle plaque du Monument aux Morts.





## GARDEN-PARTY SOUS LES ÉTOILES

Ambiance festive et champêtre, le 13 juillet, pour la Soirée sous les étoiles : repas dans un esprit guinguette avant d'admirer le spectacle de feu de la compagnie *Pyronix Production* puis de chalouper sur la musique du groupe *Calle 30*.



## DE CAPE ET D'ÉPÉE

C'est le film « Les Trois mousquetaires : D'Artagnan » qui a été projeté au Stade, lors du cinéma plein air organisé gratuitement par la Ville le 2 juillet. Le soleil s'était même invité à la projection, chose rare pour cette année bien pluvieuse !



### Changement d'horaires Mairie

À compter du 2 septembre, la mairie ouvre ses portes le lundi à partir de 14h (au lieu de 13h30 jusqu'à présent)

Horaires d'ouverture :

le lundi de 14h à 17h30 et du mardi au vendredi de 8h30 à 12h30 et de 13h30 à 17h30.

## RÉUNIONS DE QUARTIER, C'EST REPARTI POUR UN TOUR

Les réunions de quartier font leur retour pour cette rentrée. Les trois premières réunions concerneront :

- † Jeudi 17 octobre à 19h pour le quartier La Boétie (salle de La Boétie)
- † Jeudi 21 novembre à 19h pour le quartier Gelès (auditorium du Polca)
- † Jeudi 5 décembre à 19h pour le quartier du Stade (auditorium du Polca)

En parallèle, la Municipalité organise aussi de nouvelles **rencontres citoyennes** dans chaque quartier. Le maire, Éric Cabrillat, vient ainsi à votre rencontre, au plus près de chez vous, pour discuter, de façon plus décontractée, des sujets qui vous préoccupent au quotidien. Surveillez vos boîtes aux lettres, un document est adressé aux riverains concernés quelques jours avant sa venue.



## JEUDI CITOYEN, POUR TOUT COMPRENDRE

Les jeudis citoyens sont des réunions thématiques qui permettent d'aborder et d'approfondir un sujet avec vous. Elles se déroulent à 19h à l'auditorium du Polca. *Entrée libre.*

**Jeudi 26 septembre - « Les travaux dans la ville » :** Réunion d'échanges pour faire le point sur les travaux en cours et ceux à venir à l'échelle de la commune. Ce sera l'occasion d'aborder la modification de votre cadre de vie et de poser toutes les questions sur le contexte, les contraintes ou les objectifs de ces travaux.

**Jeudi 7 novembre - « La collecte et la gestion de vos déchets » :** Réunion d'échanges autour du passage en fin d'année à un seul ramassage par semaine des ordures ménagères, de la gestion des déchets alimentaires (compostables ou non), de l'évolution de la déchetterie du Taillan.

## JEUNES DIPLOMÉS, DERNIÈRE LIGNE DROITE !

Vous avez décroché votre Bac, votre Bp ou votre Cap avec mention (AB, B, TB), ou votre brevet des collèges (DNB) avec la mention TB, cet été ? Il ne vous reste que quelques jours pour vous inscrire à la cérémonie qui se déroulera le samedi 28 septembre à 11h en présence du maire et des élus. *Inscriptions sur [communication@taillan-medoc.fr](mailto:communication@taillan-medoc.fr) jusqu'au 2 septembre.*

## N'EN JETEZ PLUS

N'oubliez pas ! Situé à côté de l'entrée du Pôle Aménagement du Territoire (rue Stéhélin), le nouveau Frigo Zéro Gaspi est disponible 7j/7 et 24h/24 pour déposer vos denrées alimentaires non-consommées à date limite de consommation très proche (merci de ne pas déposer de produits périmés) ou venir vous servir selon vos besoins.

## ACCUEIL DES NOUVEAUX HABITANTS !

Samedi 7 septembre - 9h30 - Polca (8 rue de Calavet)

Vous avez emménagé depuis moins d'un an sur la commune ? Le maire, Éric Cabrillat, vous propose de venir faire connaissance avec les élus et services municipaux, et découvrir les équipements et animations proposés par la Ville en partageant un petit déjeuner convivial.

Inscriptions avant le samedi 31 août : 05 56 35 50 60 - [mairie@taillan-medoc.fr](mailto:mairie@taillan-medoc.fr)



## FESTIVAL TAM, N'EN PERDEZ PAS UNE MIETTE !



Samedi 31 août de 16h à 23h au Parc du Presbytère – Entrée libre

La Ville lance son festival autour de l'alimentation baptisé « TAM » pour « Tout À Manger ». La 1<sup>ère</sup> édition aura lieu le 31 août avec, pour thématique, la conservation des produits de fin de saison. Son objectif ? Promouvoir l'achat de produits non transformés, le consommer local et la réduction du gaspillage alimentaire en mettant à l'honneur le savoir-faire des producteurs et des acteurs locaux.

### À vos chaudrons !

À l'entrée du parc, déposez dès 16h vos pots de confitures que vous avez élaborés pour participer au concours de confiture ! Un jury de professionnels présent sur place, présidé par Chef Jésus, aura la lourde tâche d'annoncer les résultats dans les trois catégories : classique, originale et légume.

### Au programme :

† **Un marché de fin d'été** en présence de producteurs locaux : Aurore et Philippe Sournac du *Jardin de Quentin* pour la vente des légumes, Éric Cancel du *Poulailler Biomajolan* pour les œufs frais, la brasserie *Julien's* pour les bières, Vanessa Vital du *Jardin Ti'Zen* pour les herbes aromatiques, Caroline Miquel des *Jardins inspirés* pour la vente de graines.

† **Des ateliers et animations gratuites** : des ateliers de jardinage avec l'association *Savez-vous planter chez vous ?*, un atelier pour apprendre à récupérer et conserver les graines des légumes d'été avec Caroline Miquel, un atelier de dégustation à l'aveugle de confiture avec l'association *Échange Nord Sud*, un atelier de sensibilisation à la réduction des déchets alimentaires avec l'association *E-graine Nouvelle-Aquitaine*, des ateliers de cuisine (pots de pickles, peinture avec des fruits écrasés, brochettes de fruits) avec l'association *Et Toque !*, une animation autour du blé rouge présentée par Éric Apathie, agriculteur taillanais, ou encore un stand de présentation de l'AMAP taillanaise.

† **Un parcours d'informations, de conseils et d'astuces** sur le circuit-court, la replantation, la conservation, la préservation des saveurs, la planification alimentaire et la réduction du gaspillage.

† **Pour terminer la journée, et accompagné en musique par JAZZY'N 5 (dès 18h), un repas type « auberge espagnole »**, avec, en dessert, un bar à confiture, l'occasion de goûter les confitures primées, et les autres, en tartinant pain ou crêpe proposés sur place. Nos producteurs vendront sur place des produits apéro et des boissons (bières, tisanes et sirops).

## BAC NOIR COLLECTÉ QU'UNE SEULE FOIS PAR SEMAINE

À vos agendas pour ne pas oublier ! À compter du 25 novembre, Bordeaux Métropole ne collectera plus qu'une seule fois par semaine votre bac noir. Attention, ce changement s'accompagnera également d'une modification des jours de collecte de tous vos bacs.

**Pour tous les quartiers du Taillan :**

- **Poubelle noire** : ramassage le **mardi**
- **Poubelle verte** : ramassage le **jeudi**

**Pourquoi ce changement ?** Depuis les nouvelles consignes de tri et l'obligation de composter vos déchets alimentaires, les déchets dit « noirs » (allant à l'incinérateur) ont considérablement diminué. Ne ramasser qu'une seule fois permet ainsi de diminuer les émissions de gaz à effet de serre des camions de ramassage, réviser l'ensemble des tournées et investir pour améliorer les capacités d'accueil des centres de recyclage, comme celui du Taillan, fermé pour rénovation cet été, afin d'améliorer le confort des usagers.

**Le saviez-vous ?** Si votre bac vert est trop petit pour tous vos déchets aujourd'hui recyclables, vous pouvez **demandé gratuitement** son changement pour **un bac plus grand** sur le site de Bordeaux Métropole, par ici :

## FORUM DES ASSOCIATIONS

Samedi 7 septembre de 10h à 16h au Palio

Organisé en extérieur au Stade (avec repli dans la salle du Palio et le gymnase en cas de météo défavorable), le Forum des associations vous propose de découvrir la richesse associative de la ville et de vous inscrire aux activités sportives, culturelles ou citoyennes de votre choix. Plus de 50 associations taillanaises vous y attendent.

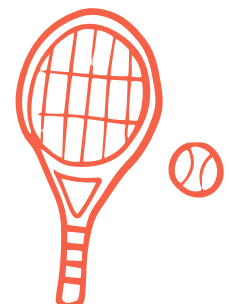

## OCTOBRE, MOIS DE LA RÉSILIENCE TERRITORIALE

Bordeaux Métropole organise, en octobre, le mois de la Résilience territoriale afin de mieux connaître les vulnérabilités du territoire face aux événements climatiques exceptionnels comme ceux de 2022.

### Programme au Taillan :

- + Du 1<sup>er</sup> au 6 octobre à l'Estanquet du Polca : Exposition-photo *Forêt et incendies en Sud Gironde* qui retrace l'évolution du massif forestier, avant, pendant et après les incendies de l'été 2022. *Entrée libre.*
- + Samedi 19 octobre de 14h30 à 16h30 à l'auditorium du Polca : Atelier *Où atterrir* du Collectif Rivage qui associe art et climat et vous invite à mener l'enquête sur votre terrain de vie pour préserver ce à quoi vous tenez et qui est menacé de disparaître (sur inscription : [www.framaforms.org](http://www.framaforms.org))
- + Du 21 au 28 octobre de 9h à 18h (sauf mercredi de 14h à 18h) au Palio : Exposition *Le Climat change* pour découvrir les principaux aspects du changement climatique et comprendre les dernières avancées scientifiques. *Entrée libre.*

## SEMAINE BLEUE ET ACTIVITÉS SÉNIORS

Le Relais Séniors vous propose des activités ou sorties. Au programme de ce trimestre :

- + Mercredi 3 septembre : Atelier quiz spécial Rentrée des classes
- + Du 16 au 20 septembre : Sortie à Seignosse
- + Vendredi 27 septembre : Ciné-séniors
- + Lundi 30 septembre : Bio musicale
- + Mardi 22 octobre : Atelier Halloween
- + Mardi 19 novembre : Composition florale

### Semaine bleue, demandez le programme !

- + Lundi 30 septembre : Le truck Soliha, aide à l'habitat
- + Mardi 1<sup>er</sup> octobre : Gym douce et relaxation intergénérationnelle puis lecture et contes
- + Mercredi 2 octobre : Atelier numérique « Passer à l'intelligence artificielle », puis atelier « Console de jeu, spécial sport »
- + Jeudi 3 octobre : Gym douce et relaxation intergénérationnelle puis lecture et contes
- + Vendredi 4 octobre : Marche dans la forêt

Renseignements et inscriptions auprès du CCAS au 05 56 35 54 94

## ÇA S'EST PASSÉ CET ÉTÉ



Les élus de la Municipalité ont été offrir des brumisateurs rechargeables à tous les Taillanais(es) de plus de 80 ans.

## REPAS DES SÉNIORS : INSCRIVEZ-VOUS DÈS MAINTENANT !

La Ville du Taillan organise son traditionnel repas des aînés, réservé aux Taillanais de plus de 71 ans et leurs accompagnants. Cette année, deux dates au choix : samedi 23 ou dimanche 24 novembre. Pensez à réserver votre place dès aujourd'hui en renvoyant le coupon ci-dessous.



### COUPON - INSCRIPTION AU REPAS

À renvoyer ou déposer au CCAS (Place Michel Réglade - 33 320 Le Taillan-Médoc) avant le vendredi 8 novembre

Nom : .....  
Prénom : .....  
Adresse : .....  
Téléphone : .....

Je viendrai :  samedi 23 novembre  dimanche 24 novembre

Nombre de Taillanais de + de 71 ans : .....

Nombre de Taillanais de - de 71 ans : .....

Nombre de personnes extérieures : .....

Merci de nous préciser si vous avez besoin d'un accompagnement et de transport depuis votre domicile ? OUI-NON

*Le repas est offert par la Municipalité pour toutes les personnes âgées de 71 ans et plus.*

*Tout accompagnant taillanais, s'il est âgé de moins de 71 ans, devra régler une participation de 25€, à l'ordre du Trésor Public. Tout accompagnant extérieur à la commune devra régler une participation de 40€, à l'ordre du Trésor Public (dans la limite des places disponibles).*



# BUDGET PARTICIPATIF : À VOS PROJETS !

La Ville lance son premier budget participatif, avec un montant dédié de 60 000€ ! À partir du 9 septembre et jusqu'au 31 octobre, tous les Taillanais majeurs et mineurs de plus de 14 ans ainsi que les membres des associations de la ville pourront déposer des projets visant à améliorer la vie quotidienne au Taillan.



## • Comment déposer votre projet ?

Pour déposer un projet, rien de plus simple : il suffit de vous connecter **dès le lundi 9 septembre** prochain et **jusqu'au jeudi 31 octobre** sur **notre plateforme dédiée** et de remplir le formulaire de dépôt :  
 - Soit par le biais du site Internet de la Ville : [www.taillan-medoc.fr](http://www.taillan-medoc.fr) afin de remplir votre formulaire de dépôt de projet en ligne.  
 - Soit en format papier, à vous procurer à l'accueil de la mairie puis à déposer dans l'urne prévue à cet effet.

## • Quels types de projets puis-je déposer ?

La Ville permet aux habitants de déposer un projet réalisable sur la section investissement du budget, c'est-à-dire rentrer dans le patrimoine de la ville et s'inscrire dans la durée (cela ne concerne pas un événement ponctuel, par exemple). Une **dépense d'investissement porte sur un projet d'équipement ou une installation** qui améliore le cadre de vie de façon pérenne. Par exemple, l'installation d'une aire de jeux constitue une dépense d'investissement.

Les projets doivent permettre d'améliorer **le cadre de vie ou l'espace public, l'éducation ou la jeunesse, l'environnement, les sports ou les loisirs, la mobilité, la solidarité ou la cohésion sociale, la culture ou le patrimoine, l'économie ou le numérique.**

Le budget de votre projet ne doit **pas dépasser 20 000€ TTC** afin d'avoir au moins trois projets lauréats lors de cette première édition.

## • Et si quelqu'un a le même projet que moi ?

Si des projets présentent des caractéristiques semblables, il est possible qu'ils **fusionnent pour ne faire qu'un seul et même projet**. Leur fusion sera alors étudiée en concertation avec les porteurs de projet, une fois l'ensemble des propositions déposées.

## • Qui fait partie du comité de suivi en charge du budget participatif, de la phase d'analyse des projets et des études de faisabilité ?

Le comité de suivi est présidé par le maire, Éric Cabrillat. Il est également composé de 4 élus (2 de la majorité et 2 de l'opposition), de 2 citoyens investis dans la vie communale, et de 2 enfants volontaires du Conseil municipal des enfants et des jeunes.

Les agents issus de services municipaux directement concernés par la mise en œuvre du budget participatif seront également associés au Comité de suivi pour un soutien technique.



## VOTEZ POUR VOS PROJETS PRÉFÉRÉS !

Vous pourrez découvrir les projets retenus et voter pour vos 3 préférés de début janvier à fin février, soit directement sur notre plateforme ou en déposant votre bulletin en mairie.

# LE DÉBARDAGE PRIVÉ EN FORÊT, QUELLES SONT LES RÈGLES ?



Vous l'avez sûrement remarqué, des coupes ont eu lieu, ce printemps, sur des parcelles privées de la forêt du Taillan, plus précisément près du Stade et dans le quartier de Gelès. En tant qu'habitants, nous avons plutôt tendance à considérer légitimement la forêt comme un espace naturel, de détente, de promenade et de préservation de la biodiversité, mais la forêt a également cette fonction économique et écologique qui passe par l'exploitation, et donc, par la coupe de bois. Explications.

✦ *Est-ce que ces opérations d'abattage sont soumises à des autorisations préalables, en préfecture ou autre, lorsqu'elles sont dans des zones classées ? Quelles sont les obligations des propriétaires de ces espaces ?*

La coupe en « Espace Bois Classé (EBC) » est soumise à déclaration préalable, et non à une demande d'autorisation, sauf si un document de gestion durable est en vigueur, et dans ce cas, il n'est pas nécessaire de faire de déclaration. Cependant, l'EBC sanctuarise bien la nature forestière du terrain. Le propriétaire a donc cinq ans maximum après sa coupe pour reboiser son terrain soit par une régénération naturelle soit par la plantation des nouveaux arbres, par exemple. Cette remise en état est une obligation stricte imposée à tout entrepreneur forestier.

✦ *À quelle période peut-il réaliser les coupes dans son exploitation ?*

Il n'y a pas de période légale et les propriétaires forestiers sont libres d'effectuer les travaux à la période voulue. En revanche, dans la forêt communale (domaine public), les exploitations réalisées par l'ONF ont systématiquement lieu en hiver, afin d'impacter le moins possible l'écosystème forestier.

✦ *Le propriétaire du terrain doit-il demander des autorisations spéciales en mairie et informer les riverains ?*

La mairie ne dispose d'aucun pouvoir de décision. Un propriétaire forestier est décisionnaire chez lui et peut gérer sa parcelle comme il l'entend. Concernant l'information aux riverains, les déclarations de chantier sont affichées en mairie. Il ne lui est pas obligatoire de prévenir chaque riverain.

✦ *Qui est compétent pour contrôler ces débardages ?*

Le service compétent de l'État qui reçoit les déclarations et qui procède à des contrôles est la Direction Départementale des Territoires et de la Mer de la Gironde.



Si elle sont souvent impressionnantes pour les promeneurs, les coupes de bois dans la forêt sont pour autant réglementaires et parfois même essentielles. Qu'il s'agisse de parcelles privées ou publiques, elles participent à la fois à la **gestion de la forêt** (régénération) mais aussi à une **activité économique d'une filière** qui a besoin de **bois géré durablement** dans des forêts comme les nôtres (plutôt que d'importer du bois de déforestation de pays beaucoup moins regardant sur la réglementation).

Aujourd'hui, ce besoin en bois est important puisqu'il intervient dans de très nombreux domaines (mobilier, construction, décoration, art...) et nous ne comblons pas **nos besoins en arbre de manière locale**. Par ailleurs, c'est un matériau renouvelable : une fois coupé, il continue de stocker du carbone et permet d'**éviter l'utilisation de matériaux plus énergivores** (béton, acier...). L'activité forestière permet également de soutenir une **filière avec de nombreux emplois locaux non délocalisables** (ouvriers sylviculteurs, bucherons, transporteurs, scieurs, menuisiers, charpentiers, tonneliers...) En France, ce sont près de 400 000 personnes qui vivent de cette filière forêt-bois.



# À BONNE ÉCOLE POUR CETTE RENTRÉE !

Lundi 2 septembre, nos 1015 petits Taillanais feront leur rentrée de la Petite Section de maternelle au CM2. Les collégiens leur emboîteront le pas dans leur établissement d'affectation à Eysines ou Saint-Aubin avant l'arrivée de notre nouveau collège au Taillan en 2026 ! Profitons de cette rentrée pour faire un petit tour d'horizon de nos écoles, du futur collège et tout ce qu'il faut savoir pour bien grandir au Taillan-Médoc ...



## VACANCES SCOLAIRES 2024/2025 :

- **Vacances d'automne** : du samedi 19 octobre au dimanche 3 novembre
- **Vacances de fin d'année** : du samedi 21 décembre au dimanche 5 janvier
- **Vacances d'hiver** : du samedi 22 février au dimanche 9 mars
- **Vacances de printemps** : du samedi 19 avril au dimanche 4 mai
- **Pont de l'Ascension** : du mardi 27 mai au soir au dimanche 1<sup>er</sup> juin
- **Vacances d'été** : vendredi 4 juillet au soir

« Dès cette rentrée, nous avons le plaisir d'accueillir vos enfants dans quatre établissements scolaires, avec l'ouverture officielle tant attendue de l'école Anita Conti. Les élèves de l'élémentaire Jean Pometan vont, eux, réintégrer une école grandement rénovée, après de longs mois de travaux suite à la grêle. Avec nos 8 lieux d'accueil périscolaire et nos 3 structures pour le mercredi, sans oublier nos centres de loisirs ouverts pendant les vacances scolaires, nous nous efforçons de répondre à l'évolution de notre commune, de la meilleure des manières. Nous tenons, aussi et surtout, à remercier les services municipaux et les agents qui vous accompagnent dans le quotidien de vos enfants et sans qui, rien ne serait possible. Merci à eux pour leur dévouement et leur engagement. Nous vous souhaitons, petits et grands, une excellente rentrée scolaire ! »

**Sigrid Voegelin-Canova** - Adjointe au maire en charge de l'Enfance et de la Jeunesse  
**Christine Walczak** - Conseillère municipale déléguée aux Affaires scolaires

# LE PEP'S, TOUTE LA PETITE ENFANCE ET LA PARENTALITÉ EN UN SEUL ENDROIT

Le PEP'S (Pôle Petite Enfance Parentalité), situé en plein centre-ville, au 1 rue Stéhélin, regroupe désormais plusieurs services liés à l'accueil des moins de six ans : les activités ou services portés par le Relais Petite Enfance, ceux du nouveau LAEP (Lieu d'Accueil Enfants-Parents) mais aussi les activités proposées dans le cadre du Réseau Parentalité.

## LE RPE : RELAIS PETITE ENFANCE

RPE - 1 rue Stéhélin - Tél. : 06 67 71 71 13 - rpe@taillan-medoc.fr - Accueil sur rendez-vous uniquement

### POUR LES PARENTS

- ✦ Renseigne sur les différents modes d'accueil et propose une écoute pour trouver un mode d'accueil adapté
- ✦ Permet une préinscription unique pour les modes d'accueil collectifs publics et assure un suivi de votre demande
- ✦ Informe sur les démarches administratives et les aides financières
- ✦ Propose la liste des assistants maternels agréés de la commune (qui accueillent à leur domicile ou en MAM)
- ✦ Oriente vers les services compétents en cas de questions spécifiques



### POUR LES ENFANTS

- ✦ Propose des temps de rencontre et de jeux avec leur assistant maternel ou leur garde d'enfants à domicile
- ✦ Met en place des espaces de découverte, de jeux et d'exploration
- ✦ Organise diverses activités sensorielles et motrices, des ateliers avec différents intervenants et artistes (musique, cirque, yoga, spectacle...)

### POUR LES PROFESSIONNELS

- ✦ Informe sur le métier d'assistant maternel, les conditions d'accès, les droits et les devoirs de salarié (contrat de travail, formation continue, caisse de prévoyance, aides de la CAF...)
- ✦ Soutient la professionnalisation des assistants maternels et des gardes à domicile en leur proposant des temps de rencontres et d'échanges dédiés

## CRÉATION D'UN LIEU D'ACCUEIL ENFANTS-PARENTS (LAEP)

Le PEP'S dispose, désormais, d'un nouveau LAEP (Lieu d'Accueil Enfants-Parents) pour les futurs parents et les familles d'enfants de 0 à 6 ans. Lieu d'accueil, d'écoute, de rencontres et d'échanges, il propose des **espaces de jeux libres et de motricité** pour partager un moment avec vos enfants ou petits-enfants en toute sécurité. Ce nouvel espace a pour but de **favoriser le lien** avec eux et de **les accompagner vers l'autonomie**, aux côtés de deux accueillantes formées.

**À partir du 9 septembre - ouvert le lundi de 15h30 à 18h et le mercredi de 9h30 à 11h30, le 1<sup>er</sup> samedi du mois de 9h30 à 11h30, une semaine lors des petites vacances et 3 semaines durant l'été. Infos : laep@taillan-medoc.fr**

### MODE D'ACCUEIL INDIVIDUEL

Que vous souhaitiez faire appel à un(e) assistant(e) maternel(le) agréé(e) qui accueille votre enfant à son domicile ou à un(e) assistant(e) parental(e) qui s'occupe de votre enfant chez vous, **le RPE peut vous renseigner sur les démarches administratives, les aides de la CAF et le rôle de particulier employeur.**

Le RPE peut également **vous transmettre la liste des assistant(e)s maternel(le)s agréé(e)s** par le Département.  
**59 assistant(e)s maternel(le)s sont agréé(e)s sur Le Taillan-Médoc.**

### MODE D'ACCUEIL COLLECTIF PUBLIC

**Le saviez-vous ? Le RPE vous permet une préinscription unique vers deux structures d'accueil** (une crèche municipale et une crèche publique/privée) et assure le suivi de votre dossier d'admission.

#### • Crèche municipale « Les P'tits Loriots »

7 avenue Bossuet

Du lundi au vendredi de 7h30 à 18h30

**C'est nouveau !** La crèche des P'tits Loriots s'agrandit. Elle a bénéficié d'importants travaux cet été permettant d'améliorer les conditions d'accueil des enfants et d'augmenter le nombre de places à 28 berceaux.

#### • Crèche publique/privée « Nos Millésimes »

45 avenue de Soulac

Du lundi au vendredi de 7h30 à 19h

(9 places réservées par la Ville)



### HALTE-GARDERIE ITINÉRANTE

La Commune s'associe à l'association TUIL (*Tous Unis pour l'Insertion et l'Inclusion*) pour vous proposer une halte-garderie itinérante, tous les mercredis de 8h30 à 17h30, à l'école Anita Conti.

L'accueil y est possible à l'heure, à la demi-journée ou à la journée (capacité d'accueil : 12 places pour les enfants de 10 semaines à 4 ans)

Inscriptions dès maintenant auprès de l'association au 07 65 78 90 89 ou sur hgi@tuil.fr

Le bus sera présent au Palio lors du Forum des associations, venez le découvrir !





# L'ÉCOLE ANITA CONTI FAIT SA PREMIÈRE RENTRÉE !

Bien qu'ayant déjà accueilli les enfants de l'élémentaire Jean Pometan durant les travaux de toiture de leur école, le groupe scolaire Anita Conti fera sa toute première rentrée des classes en ce mois de septembre, portant à sept, le nombre d'écoles au Taillan-Médoc. Retour sur cette prouesse architecturale qui vient d'obtenir le 1<sup>er</sup> Prix Régional de la Construction Bois 2024.

Situé chemin de Gelès, le groupe scolaire Anita Conti a été pensé, dès 2017, pour anticiper l'évolution démographique de notre commune et l'arrivée de 150 écoliers d'ici à 5 ans. L'occasion d'y construire un bâtiment moderne et environnemental, pionnier en son genre, grâce à l'utilisation de matériaux bio et géosourcés pour créer, ici, l'école de demain, à la fois, passive, sobre et simple d'usage.

Le recours aux matériaux de proximité et naturels (bois local pour l'ossature et la charpente, paille et matériaux mixtes en coton, chanvre et lin comme isolants, terre crue dans la façade en pisé et en enduit intérieur, caoutchouc pour les sols) assure la réalisation d'un bâtiment du futur, à très faible empreinte carbone.

Le travail sur les orientations, les protections solaires et la valorisation de l'inertie dans le bâtiment, la ventilation nocturne, tout en assurant une haute autonomie d'éclairage naturel, étaient au cœur de la conception de ce projet.

Enfin, l'utilisation et la production d'énergies renouvelables, les installations potagères et de compostage, la récupération de l'eau pluviale pour l'arrosage vont permettre, aux équipes enseignantes, de mettre en œuvre une démarche pédagogique auprès des enfants, futurs éco-responsables.

# 100

c'est le nombre  
d'enfants repartis dans  
5 classes de la Petite  
Section au CE2 qui y  
feront leur rentrée  
cette année !

## L'ÉCOLE ANITA CONTI, C'EST :

- Une école primaire modulaire de 8 classes (avec extension possible jusqu'à 11 classes)
- Deux salles d'enseignements spécifiques (Rased, Efav, Ulis, ...)
- Une salle de motricité
- Deux dortoirs
- Une bibliothèque
- Une cuisine et deux salles de restauration
- Deux cours de récréation
- Des espaces pour les accueils périscolaires et ALSH
- Une salle polyvalente mutualisée entre l'école et les associations de la commune
- Un jardin pédagogique



## PREMIER PRIX POUR ANITA CONTI



Anita Conti a reçu le 1<sup>er</sup> prix Régional de la Construction Bois 2024 dans la catégorie *Apprendre, se divertir*. Remis en juin dernier par les représentants de la filière Bois FIBOIS, il salue ce nouveau modèle de construction d'un groupe scolaire, à la fois, performant et éco-responsable mais également la politique de responsabilité environnementale de notre Municipalité pour favoriser des modes de construction plus durables.

9 chemin de Gelès

Directrice : Mme BEZIAT - Tél. : 05 35 38 11 31 - Courriel : ce.0333546a@ac-bordeaux.fr

PÉRISCOLAIRE - Tél. : 05 35 38 11 32

## EN CHIFFRES

Elémentaire  
241 enfants  
10 classes

Maternelle  
127 enfants  
5 classes

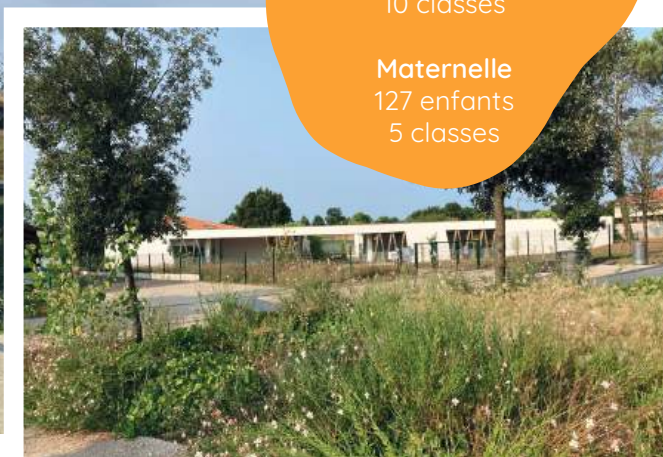

## JEAN-POMETAN, L'ÉCOLE EST FINIE !

Situé dans le quartier centre à proximité de Germignan, l'école Jean Pometan se compose, cette année, de 5 classes maternelles et 10 classes élémentaires. Et parmi les 368 élèves de ce groupe scolaire, les enfants de l'élémentaire retrouveront, en cette rentrée, leur école rénovée et une toiture flambant neuve après l'épisode de grêle qui a touché la commune en juin 2022 et avoir été accueillis depuis octobre à l'école Anita Conti, le temps des travaux.

MATERNELLE - 14 allée de Peydeblanc - Directrice : Mme PEREZ DE SAN ROMAN - Tél. : 05 56 95 38 23

Courriel : E.Mat.Ormes.LeTaillanMedoc@ac-bordeaux.fr

ÉLÉMENTAIRE - Rue de la Liberté - Directrice : Mme DÉsirÉ-BRIATTE - Tél. : 05 56 95 28 42 -

Courriel : ce.0332526s@ac-bordeaux.fr

PÉRISCOLAIRE - Tél. : 05 56 95 38 23/ 06 72 88 03



## ZOOM SUR L'ÉCOLE ÉRIC TABARLY...

### EN CHIFFRES

Elémentaire  
223 enfants  
9 classes

Maternelle  
109 enfants  
5 classes

Située en plein centre-ville, face à la mairie, l'école Éric Tabarly ne passe pas inaperçue avec sa facade rouge donnant sur l'avenue de Soulac et sa toiture végétalisée.

Elle possède tous les équipements nécessaires à la réussite et à l'épanouissement des 332 écoliers taillanais qui y feront leur rentrée, cette année.

MATERNELLE - Avenue de Soulac - Directrice : Mme EDELY- Tél. : 05 56 57 01 34 -

Courriel : ce.0332362n@ac-bordeaux.fr

ÉLÉMENTAIRE - Rue Éric Tabarly - Directrice : Mme TÔ - Tél. : 05 56 35 84 97 -

Courriel : ce.0331313y@ac-bordeaux.fr

PÉRISCOLAIRE - Tél. : 05 56 35 84 97/ 06 74 13 26 74



# ... MAIS AUSSI L'ÉCOLE LA BOÉTIÉ

## EN CHIFFRES

**Elémentaire**  
139 enfants  
6 classes

**Maternelle**  
72 enfants  
3 classes

À la frontière du Taillan-Médoc et de Saint-Médard-en-Jalles, l'établissement scolaire La Boétie est une véritable école de quartier où 211 petits Taillanais feront leur rentrée dans quelques jours. Ouverte sur un sous-bois et avec sa cour de récréation arborée, cette école s'inscrit dans un cadre de verdure favorisant ainsi l'épanouissement des enfants.

### AVENUE BOSSUET

MATERNELLE - Directrice : Mme MARCILLAUD - Tél. : 05 56 05 65 23 -  
Courriel : E.Mat.LaBoetie.LeTaillanMedoc@ac-bordeaux.fr  
ÉLÉMENTAIRE - Directeur : M. PUECH-DEJEAN - Tél. : 05 56 95 86 87 -  
Courriel : ce.0331746u@ac-bordeaux.fr  
PÉRISCOLAIRE - Tél. : 05 56 05 65 23/ 06 72 88 03 66

## TOUTES LES INFORMATIONS POUR ÊTRE À BONNE ÉCOLE

### DES MERCREDIS ET DES VACANCES RÉUSSIES !

**Le saviez-vous ?** La Cabane est une structure périscolaire qui accueille vos enfants de maternelle, les mercredis et durant les vacances scolaires (les enfants d'élémentaire sont, eux, accueillis à l'école Eric Tabarly durant ces périodes). Elle a fait l'objet d'importants travaux de rénovation, l'année dernière, avec une nouvelle aire de jeux entièrement repensée et ombragée grâce à un immense parasol depuis le printemps dernier.

LA CABANE (3-5 ANS) - 11 rue Peydeblanc  
Tél. : 06 72 88 03 66

ACCUEIL TABARLY (6-12 ANS) - Avenue de  
Soulac - Tél. : 06 74 13 26 74

Ouverte les mercredis de 7h15 à 18h45  
et les vacances de 7h30 à 18h30  
Plus d'informations sur le guide de la  
Rentrée à télécharger  
sur [www.taillan-medoc.fr](http://www.taillan-medoc.fr)

# 47

c'est le nombre  
de personnel  
communal dans les  
écoles (31 agents  
de restauration et  
d'entretien et 16  
atsem)



### J'EN AI DÉJÀ MANGÉ CE MIDI !

Ne nous dites pas que vous n'avez jamais entendu cette phrase sortir de la bouche de vos enfants ? On a la solution : téléchargez l'application MeandMyself sur tablette et smartphone pour consulter, en avance, les menus de la semaine au Taillan-Médoc !

### ZONE SANS TABAC

C'est nouveau ! Par arrêté municipal, depuis le printemps, les abords de nos écoles sont devenus des espaces sans tabac. Leur but ? Protéger nos enfants du tabagisme en limitant leur exposition et préserver notre environnement des mégots de cigarettes. Des panneaux ont été posés devant chaque entrée afin de signaler cette interdiction.



### KIOSQUE FAMILLE

C'est une plateforme accessible 24/7 depuis votre ordinateur, tablette ou téléphone qui centralise vos inscriptions, réservations et paiements pour toutes les activités périscolaires et extrascolaires de vos enfants.



# 45

c'est le nombre d'agents qui  
travaillent auprès de vos  
enfants dans le secteur de  
l'Enfance et de la Jeunesse  
(6 coordonnateurs, 6 adjoints,  
32 animateurs, 1 contrat  
d'alternance BPJEPS)

# TOUTES LES ACTUALITÉS ENFANCE, POUR BIEN COMMENCER L'ANNÉE !

## ATELIERS PARENTS-ENFANTS

Gratuits sur inscription au 06 67 71 71 13 ou à [parentalite@taillan-medoc.fr](mailto:parentalite@taillan-medoc.fr)

✦ **Samedi 12 octobre de 15h à 17h (tout public) :**  
Dans le cadre de la Fête de la Science, « Sable, mais qui es-tu? », des expériences surprenantes autour du sable et de ses propriétés méconnues, et ... géniales !

✦ **Mercredi 23 octobre de 10h à 11h et de 11h à 12h (5-10 ans) :** deux ateliers créatifs de confection sur le thème d'Halloween, avec Cathy de Fabricamania.

✦ **Mercredi 30 octobre et jeudi 31 octobre de 10h à 11h (3-6 ans) :** « L'eau, milieu de vie », découverte des petites bêtes de nos cours d'eau et de leur habitat naturel, pour en déduire son niveau de propreté.  
Animé par Ceseau

## GUIDE DE LA RENTRÉE, TOUTE L'ÉCOLE À PORTÉE DE MAIN

Parents, vous voulez préparer la rentrée de votre enfant et tout savoir sur l'organisation autour de l'école ? Horaires et adresses des écoles, restauration scolaire, ramassage scolaire, kiosque famille en ligne, inscriptions et tarifs des accueils périscolaires, école multisports, accueils et séjours des vacances, retrouvez tout pour une rentrée sereine et réussie en téléchargeant ici la nouvelle édition du guide de la Rentrée :



## TDA/TDAH CELA VOUS PARLE ?

Si ces deux acronymes vous parlent et que vous êtes confronté à des troubles du déficit de l'attention avec ou sans hyperactivité chez votre enfant, venez partager votre expérience au « café des familles » de l'association *Un handicap, une vie !* le samedi 23 novembre de 10h à 12h30 au Polca. Plus d'infos au 07 68 56 86 78

## CONFÉRENCE PARENTALITÉ PAR HÉLOÏSE JUNIER

Mardi 29 octobre à 20h30 à l'auditorium du Polca

« Les manifestations d'agressivité des enfants : les comprendre pour mieux les accompagner »

Gratuit sur inscription via Citymag

## TEMPS DES PARENTS

à 19h – salle du PEP'S  
(1 rue Stéhélin)

- Jeudi 26 septembre
- Jeudi 28 novembre

## SOUTIEN SCOLAIRE

L'association PARI reprend son aide aux devoirs à l'école Pometan à compter du 23 septembre afin d'aider les enfants qui ont besoin d'un soutien scolaire (CE1, CE2, CM1, CM2).

Rendez-vous au Forum des associations le samedi 7 septembre pour les inscriptions ou pour devenir bénévole !

Plus d'infos au 06 67 30 81 34 ou sur [asso.pari33@gmail.com](mailto:asso.pari33@gmail.com)

## DYS...CUTONS !

L'association *Un handicap, une vie !*, en collaboration avec le CCAS, organise un « café des familles », le samedi 12 octobre de 9h à 12h au Polca sur les troubles « DYS », en présence d'Hervé Hermenier, président d'APEDYS Nouvelle Aquitaine.





# TOUTE LA JEUNESSE À LA PAGE !

## LE REPÈRE DES 11/17 ANS AU TAILLAN

Vous connaissez Le Repaire ? C'est la structure d'accueil des jeunes de 11 à 17 ans au Taillan. Située au Stade municipal, elle est réservée aux jeunes collégiens et lycéens (y compris l'été pour les futurs collégiens, scolarisés en CM2). Le Repaire est ouvert cinq semaines l'été et lors de chaque première semaine des petites vacances (sauf les vacances de fin d'année).

Avec Le Repaire, pas le temps de s'ennuyer ! Des sorties et des activités sportives ou culturelles sont régulièrement organisées et des mini-séjours sont également proposés durant les vacances (automne, printemps et été). Les jeunes sont pleinement impliqués dans la vie de leur structure, en prenant part à l'élaboration du programme d'animations.

Plus de renseignements auprès du Repaire - Tél. : 07 64 35 88 14  
ou [accueiljeunes@taillan-medoc.fr](mailto:accueiljeunes@taillan-medoc.fr)



Retour sur le mini-séjour  
« Aventure aquatique pyrénéenne » à Urdos

## CARTE JEUNE : TOUS LES BONS PLANS DE LA RENTRÉE EN POCHE !



La Carte jeune est l'appli indispensable et gratuite des jeunes de 0 à 25 ans pour leurs sorties culturelles, sportives ou de loisirs dans la métropole bordelaise. Elle vous permet de bénéficier de réductions chez plus de 250 structures partenaires.

Ainsi, utilisez-la pour préparer la rentrée : achat de livres dans les librairies partenaires, inscriptions aux activités sportives (natation, salles de sport, skateboard, arts martiaux, danse...), ateliers mais aussi pour vous détendre en vous rendant à des concerts, dans les musées ou au cinéma !

Pour l'obtenir, rien de plus simple, munissez-vous d'un justificatif de domicile, d'une pièce d'identité et rendez-vous soit sur l'appli Carte jeune, disponible sur Apple Store et Play Store ou sur le site [cartejeune.bordeaux-metropole.fr](http://cartejeune.bordeaux-metropole.fr)

À noter : ils seront aussi présents au Forum des associations, le 7 septembre.

## PROJET SKATEPARK

Éléments incontournables de la culture urbaine, le skateboard, le roller, le BMX ou encore la trottinette occupent une place grandissante dans l'espace public. Pour promouvoir ces pratiques libres et leur offrir un lieu adapté, **la Ville prépare l'aménagement d'un skatepark**, qui deviendra un véritable lieu de vie, de rencontre et d'échange.

Un groupe de concertation a été constitué avec des habitants de tous âges pour recenser les préconisations d'utilisateurs.

À l'issue de trois réunions de travail constructives, il a été établi que le futur skatepark répondrait aux besoins de tous les publics : du débutant au confirmé. Les étapes pour la réalisation de celui-ci sont en cours, **sa livraison est prévue pour l'été 2025.**





## UN NOUVEAU COLLÈGE POUR SEPTEMBRE 2026 EN PLEIN CENTRE DU TAILLAN

Situé en plein centre-ville à Gelès (en face du Carrefour-Market), le collège du Taillan-Médoc ouvrira ses portes à la rentrée 2026 pour accueillir entre 500 et 700 collégiens de la commune et des environs. Pensé comme un village éducatif en pleine nature et autour d'espaces boisés, il offrira, à nos jeunes adolescents, un cadre de vie idéal pour apprendre et s'épanouir à proximité de chez eux.

Tout comme l'école Anita Conti, le nouveau collège sera fait avec des **matériaux biosourcés** (bois, béton de terre, tuiles en réemploi, paille et végétaux) avec une **production et des savoir-faire de construction locaux**.

Son architecture forestière réutilisera les codes de construction d'avant pour offrir un **bâtiment bioclimatique, moderne et bas-carbone** : toiture en débords, charpente traditionnelle en **chêne biosourcé, tuiles en terre cuite recyclées**. Les colombages seront, eux, en bois alors que les briques de terre cuite seront remplies de **fougères pour l'isolation** et que le sous-bassement sera, lui, en **terre cuite enduite**. Le bardage en bois, qui composera certaines parties du collège, sera issu de **pins des Landes**. Au total, ce seront **190 tonnes de CO2 évitées** grâce à l'utilisation de tous les matériaux biosourcés sélectionnés pour construire ce nouveau collège.

Sur la toiture, plus de **900 m<sup>2</sup> de panneaux photovoltaïques** seront installés pour l'utilisation des énergies renouvelables.



### QUI SERA ACCUEILLI LA PREMIÈRE ANNÉE ?

Pour sa première année d'ouverture en 2026/2027, seuls les élèves de quatrième, de cinquième et les élèves de sixième faisant leur entrée au collège seront accueillis dans cet établissement. Les élèves de troisième poursuivront, eux, leur scolarité dans leur établissement scolaire d'origine.

*Son gymnase et sa salle de musique seront mutualisés avec la Ville afin de pouvoir bénéficier aux associations sportives en dehors des heures de cours et permettre l'installation de nouvelles associations sur la commune.*



- + Des salles de classe à ciel ouvert
- + Un restaurant de plus de 300m<sup>2</sup> avec cuisine de production sur place
- + Deux salles de sport (gymnase et multiactivités), un plateau extérieur et une piste d'athlétisme
- + Une salle de musique
- + Des espaces associatifs
- + Un foyer pour collégiens
- + Une cour de récréation intérieure de 2000m<sup>2</sup>
- + Un Centre de Documentation et d'Information (CDI) de plus de 150m<sup>2</sup>
- + Un accès direct par les transports en commun et des voies vertes
- + Un parking à vélo et un accès dépose-minute pour les voitures



Vue sur le Centre de Documentation et d'Information



Une cour intérieure de 2000m<sup>2</sup>

## AMÉNAGEMENT DES ABORDS DU COLLÈGE (VOIRIE ET VOIES VERTES)



- + Réaménagement du chemin Petit Hontane : Apaisement de la circulation et voie verte pour sécuriser et faciliter les déplacements des collégiens en vélo ou à pied depuis les quartiers ouest (livraison à l'été 2026)
- + Avenue de Soulac : réaménagement au droit du collège pour sécurisation (plateaux), apaisement de la circulation et stationnements complémentaires (livraison à l'été 2026)

# CARTE DES ÉQUIPEMENTS ENFANCE/JEUNESSE



## PETITE ENFANCE

- 1 Relais Petite Enfance / LAEP
- 2 Crèche municipale « Les Ptit's Loriots »
- 3 Crèche publique/privée « Nos Millésimes »
- 4 Halte garderie itinérante

## SCOLAIRE

- 5 Groupe scolaire Anita Conti
- 6 École maternelle et élémentaire Jean Pometan
- 7 École maternelle et élémentaire Éric Tabarly
- 8 École maternelle et élémentaire La Boétie

## COLLÈGE/LYCÉE

- 9 Futur collège
- 10 Lycée Sud-Médoc

## ACCUEIL VACANCES ET MERCREDI

- 11 La Cabane 3/5 ans
- 12 Accueil périscolaire Tabarly 6/12 ans
- 13 Le Repaire 11/17 ans

## AIRES DE JEUX / ESPACES VERTS

- 14 Aire de jeux La Boétie
- 15 Aire de jeux du Presbytère
- 16 Aire de jeux du Vivier
- 17 Bassin de Grimoine
- 18 Aire de jeux du Palio
- 19 Jeux multi-sensoriels 0-3 ans au Polca

## ÉQUIPEMENTS SPORTIFS ET CULTURELS

- 18 Stade : Terrain d'honneur/ Skate park
- 19 Polca : Ludo-médiathèque École de musique

# SYBILLE ET BERNADETTE, POUR VOUS SERVIR !

Dès la rentrée, Sybille de Quelen tiendra des permanences au CCAS en tant que Conciliatrice de justice. Elle vient ainsi compléter les missions de Bernadette Lefebvre qui tient des permanences de déléguée du Défenseur des droits. Mais qui saisir en fonction de vos demandes ? Portraits croisés pour mieux comprendre le rôle de chacune de ces deux femmes au grand cœur.

Sybille de Quelen n'est ni juge ni avocat. Mais en tant que **conciliatrice de justice**, son rôle est de faciliter la résolution des différends qui vous opposent à **des particuliers ou des professionnels** (problème de voisinage, locataire/bailleur, désaccord avec une entreprise intervenant chez vous, par exemple). Il faut également savoir que l'accès à un conciliateur de justice est obligatoire dans tout litige inférieur à 5 000€ avant de pouvoir saisir le Tribunal. À la retraite depuis 3 ans, cette bénévole, qui a géré des mesures de tutelle et de curatelle pendant plus de 40 ans, a décidé de mettre à profit son expérience et ses qualités d'écoute et de médiation au Taillan-Médoc dès le 5 septembre. Lors d'une conciliation, elle fait en sorte de **mettre en relation les deux parties** (appelées demandeur et défendeur) afin qu'ils puissent s'écouter et se comprendre pour espérer trouver une **solution à l'amiable** qui convienne aux deux parties. Si le défendeur et le demandeur ne trouvent, malgré tout, pas d'accord, un constat d'échec est alors signé, permettant au demandeur de saisir le juge compétent. À noter, *le conciliateur de justice ne peut pas intervenir dans le champ du droit de la famille, dans les conflits avec les administrations ou dans les affaires pénales.*



## « Défenseur des droits et conciliateur de justice sont deux métiers complémentaires dans la gestion de vos litiges »



Bernadette Lefebvre, nommée en 2017 comme déléguée du **Défenseur des droits** par Jacques Toubon, est une retraitée bénévole qui se consacre à la défense des droits des citoyens, en particulier ceux en **situation de handicap**. En tant que référente handicap pour le département, elle intervient **auprès d'administrations** telles que la Maison Départementale des Personnes Handicapées (MDPH), la CAF, la CARSAT, la sécurité sociale, France Emploi, et des services publics comme La Poste. Sa médiation permet de résoudre les conflits à l'amiable, de réexaminer des dossiers ou de rectifier des erreurs, telles que des induits de prestations.

Forte de son expérience passée dans la fonction publique hospitalière, elle se passionne pour le soutien des personnes vulnérables, en les aidant à retrouver leur dignité. Elle est également disponible pour des problématiques telles que la scolarité des enfants handicapés, les **litiges routiers** (comme les usurpations de plaques d'immatriculation), les **licenciements** abusifs en cas de grossesse, le **harcèlement scolaire**, ou le refus d'enregistrement de plaintes.

### • Permanence du Conciliateur de justice :

Chaque premier jeudi du mois dans les locaux du CCAS (Hôtel de Ville - Place Michel Réglade) sur rendez-vous  
Courriel : sybille.de-quelen@conciliateurdejustice.fr - Plus d'informations sur [www.conciliateurs.fr](http://www.conciliateurs.fr)

### • Permanence du Défenseur des droits :

Le jeudi dans les locaux du CCAS (Hôtel de Ville - Place Michel Réglade) sur rendez-vous.  
Pour prendre rendez-vous : remplissez la fiche contact sur [www.taillan-medoc.fr](http://www.taillan-medoc.fr) dans Démarches administratives ou, pour les personnes n'ayant pas accès à Internet, en contactant le CCAS au 05 56 35 54 94

### OPÉRATION DE BROyage

Samedi 16 novembre de 9h30 à 12h30 sur le parking à l'entrée de la forêt, au rond-point du Stade.

Vous pouvez déposer vos branches issues de la taille de vos haies, arbres et arbustes, avec ou sans feuille, du **jeudi 31 octobre au mercredi 13 novembre**, sur le parking à l'entrée de la forêt, dans l'espace de stockage délimité. N'attachez pas vos branches mais pensez à bien les ranger pour aller plus vite.

• Sont interdits : résineux, tas de feuilles, tonte, cordes, piquets, fils de fer/Diamètre maximum : 15 cm

(Re)venez le samedi 16 novembre entre 9h30 et 12h30 afin de récupérer du broyat. Pensez à amener vos contenants (grand bac, remorque) pour le récupérer. Cette opération de broyage est gratuite et ouverte à tous, sans inscription.

SAVE THE DATE!



### AU CIMETIÈRE AUSSI, ON TRIE !

Dans la continuité de ses engagements dans la réduction et la valorisation des déchets, la Ville a mis en place le tri dans le cimetière. En effet, différents flux de déchets ont été constatés dans le cimetière et ils étaient, par défaut, jetés dans des poubelles d'ordures ménagères. Ainsi, la Ville a créé cinq points de collecte à différents endroits du cimetière dans lesquels sont installées trois poubelles de tri :



• Déchets verts : fleurs naturelles et terre



• Matériaux : terre cuite, marbre et petits gravats



• Plastiques : pots et emballages plastiques, fleurs artificielles

### VOITURES ÉLECTRIQUES, RECHARGEZ QUAND VOUS VOULEZ !

Le déploiement de bornes de recharge pour les véhicules électriques au Taillan se poursuit : après l'installation, au printemps, d'une première borne au Stade, idéalement située pour recharger pendant une séance de sport ou quand vous accompagnez vos enfants à leurs activités, une seconde vient d'être mise en place sur l'avenue de la Croix, à proximité des commerces et du centre-ville.



### LES BORNES DE COLLECTE DE TEXTILE FONT PEAU NEUVE

La ville, en partenariat avec l'association AMOS, dispose de 4 bornes de collecte de textile : deux sur la place Buffon, une derrière le Carrefour Market (avenue de Braude) et une sur l'avenue du Stade. Ces dernières vont faire l'objet d'une remise en état dans le courant du mois d'octobre afin de favoriser leur visibilité et sensibiliser au dépôt de vêtements d'occasion ou usagés.

**Le saviez-vous ?** AMOS est une association qui favorise l'insertion sociale et professionnelle des personnes en difficulté. Elle accompagne une cinquantaine de personnes éloignées de l'emploi chaque année. 20% à 30% des textiles collectés sont revendus dans leurs boutiques à Mérignac et à Bordeaux à des très petits prix.

23

c'est le nombre de tonnes de vêtements collectés au Taillan en 2023. Bravo !

### CHANGEMENT SUR LA LIGNE 81

La ligne 81 continue son évolution ! Depuis le 8 juillet, elle ne passe plus par le Chemin de Sabaton et l'avenue de Germignan mais relie directement le chemin du Chai au chemin du Bois des Ormes. Et, à partir de la rentrée, elle sera mise en place en sens dissocié :

✦ Sens montant vers l'arrêt du Stade via le Chemin du Bois des Ormes ;

✦ Sens descendant vers l'arrêt Cantinolle via le Chemin de la Plante du Bois des Ormes.

Plus d'informations sur [www.infotbm.com/fr](http://www.infotbm.com/fr)

# RETOUR SUR LES TRAVAUX DE L'ÉTÉ

Comme beaucoup d'entre vous ont pu s'en rendre compte lors de leurs déplacements, la ville a subi de nombreux travaux de réaménagement cet été afin d'améliorer votre cadre de vie. Voici un aperçu de ces nouveaux aménagements qui sont finis !



AVENUE DE BRAUDE

La couche de roulement de l'avenue de Braude a été reprise et une Chaussée à Voie Centrale Banalisée (CVCB) a été mise en place pour améliorer les conditions de circulation des cyclistes et des piétons.



ROUTE DE LACANAU

Entre les giratoires de la déviation et l'avenue de La Boétie, une troisième voie de circulation dans le sens Lacanau/Rocade, réservée aux bus et covoiturage a été créée pour fluidifier le trafic et un enrobé phonique a été posé pour diminuer les nuisances pour les riverains les plus proches.



AVENUE DE LA BOËTIE (TRANCHE 3)

La partie entre la route de Lacanau et l'avenue du Stade a été reprise cet été afin de sécuriser la zone pour les cyclistes grâce à des sépiques (bordures en béton séparant physiquement la bande cyclable de la route) et casser la vitesse de circulation grâce à des coussins en enrobés.



CHEMIN DE LA PLANTE DU BOIS DES ORMES

Voie à sens unique, en zone 30 et équipée de plateaux surélevés, elle bénéficiera, dès septembre, d'un large trottoir sécurisé par une barrière en bois et des places de stationnement, facilitant l'accès à l'école Jean Pometan.



PARKING DU PALIO

Quinze nouvelles places de stationnement ont été créées sur le parking du Stade, complétant la trentaine de places déjà réalisée. D'autres projets d'agrandissement seront menés afin de doubler la capacité de stationnement autour du Palio et éviter le stationnement sauvage aux alentours.



CHEMIN DU CHAI

Cette rue est passée en zone 30 avec la création d'une écluse et deux plateaux surélevés pour y abaisser la vitesse et des trottoirs ont été créés pour faciliter l'accès des piétons et poussettes.



CHEMIN DES AMOUREUX

La voie verte du chemin des Amoureux s'est vu dotée d'un aménagement calcaire sur une largeur de 3 m, sur le principe des pistes forestières de défense incendie afin d'améliorer l'accès des piétons et cyclistes.



PARC DU PRESBYTÈRE

Une nouvelle boîte à livres y a été installée, remplaçant celle incendiée aux vacances de printemps et une nouvelle passerelle en bois a vu le jour pour faciliter l'accès des personnes à mobilité réduite et des poussettes.



AVENUE DE SOULAC

AVENUE DE SOULAC, les travaux se poursuivent mais avec moins d'impact dans vos déplacements !

Après les travaux de reprise des réseaux enterrés et de création du déversoir d'orage, le chantier se poursuivra avec l'aménagement définitif de la voirie (cette phase sera réalisée avec maintien du double sens sur la majorité du chantier).

Pour rappel, ces travaux dureront jusqu'en septembre 2025 et ont pour objectif de refaire entièrement cet axe d'entrée de ville avec la création de deux larges voies vertes exclusivement réservées aux déplacements piétons/vélos et isolées de la chaussée principale par une bande d'espace vert et une barrière en bois.

# CONCERT D'OUVERTURE DE SAISON DE L'ORCHESTRE NATIONAL BORDEAUX AQUITAINE

concert



Vendredi 20 septembre - 20h - Polca

L'Opéra s'installe au POLCA avec une spectaculaire retransmission en direct de l'Auditorium de Bordeaux, dans le cadre de Bordeaux Live Opéra. Tous les amateurs de musique sont les bienvenus, pour vibrer au son de Joan Tower (Fanfare for the Uncommon Woman) et de Ludwig van Beethoven (Symphonie n°9 « Hymne à la joie »)

Avec le soutien de la Fondation d'entreprise Philippine de Rothschild et la contribution du Groupe Caisse de Bordeaux  
Tout public - Durée 1h20 - Gratuit sur réservation\*

## LA NUIT DES BIBLIOTHÈQUES

événement



Samedi 5 octobre - 16h à 22h - Polca

Pour cette édition 2024... on vous déroule le tapis rouge ! Le cinéma est au programme et se décline en de nombreux jeux et ateliers. Et comme il n'y a pas de bon film sans bande-son, la musique est à l'honneur, avec notamment un quiz musical et un concert.

Un événement impulsé et coordonné par Bordeaux Métropole

Tout public dès 2 ans

Restauration et boissons sur place

Renseignements : 05 56 35 60 96 - [ludo-mediatheque@taillan-medoc.fr](mailto:ludo-mediatheque@taillan-medoc.fr)

Découvrez, à l'occasion de cette soirée, toute la programmation culturelle de votre ville : la présentation en sera faite par les élus et le service de la Culture.

## BÉGAYER L'OBSCUR

théâtre et musique

Vendredi 15 novembre - 20h - Polca

David Sire & Cerf

Voici un spectacle qui ose et qui en impose, de ces pépites qu'on ne voit pas venir et qui savent joyeusement émouvoir. Nous assistons à la rencontre, en récit musical, de David (Sire) et de Poêle-fourchette : l'un poursuit sa quête d'inspiration et de réponses, l'autre est enfin riche de ne plus avoir grand-chose. *Bégayer l'obscur* met en mots et en musique nos quêtes intimes et notre rapport à l'autre, avec humour et sensibilité.

Dans le cadre de la Quinzaine de l'égalité et de la diversité  
En partenariat avec le CCAS du Taillan-Médoc et la Ligue de l'enseignement de la Gironde dans le cadre du festival Hors Jeu / En Jeu

Tout public dès 12 ans - Durée : 1h20 - Gratuit sur réservation\*





# KRAKABOUM

chouette  
navette

**Samedi 30 novembre - 14h30**  
**Chouette navette**

Ça vous tente un moment de découverte joyeux et ultra festif en musique et en famille ? La Krakaboum est devenue au fil des années le rendez-vous des kids où les grands veulent être invités ! Tous les ingrédients sont réunis : battle de DJ's, bonbons & boules à facettes... une première approche des musiques actuelles dans une vraie salle de concert !

**Tout public dès 4 ans - Départ 14h30 devant l'école**  
**Éric Tabarly - Tarif : 5€ sur réservation \***



\*réservations via l'application CityMag - renseignements : [animation-culture@taillan-medoc.fr](mailto:animation-culture@taillan-medoc.fr)

## POP / PROJET OPTIMISTE PARTAGÉ



Dès le mois de septembre, vous allez faire la connaissance du nouveau duo d'artistes du POP : Projet Optimiste Partagé. Ce sont les lauréats de ce nouvel appel à projet culture, auquel 22 collectifs d'artistes et plasticiens locaux ou nationaux ont répondu. Ils ont séduit notre jury, composé d'élèves, de représentants des services et d'habitants, grâce à leur approche ludique, créative et généreuse du thème de cette saison : « L'Art dans la Ville ».

### + Qui sont-ils ?

Colette Ducamp (graphiste-illustratrice) et Benjamin Grafmayeur (auteur, graphiste et sérigraphe) sont actuellement installés à Montreuil. Ils ont déjà porté ensemble de nombreux projets artistiques qui impliquaient la complicité d'habitants, d'élèves, de patients d'hôpitaux... Colette et Benjamin ont l'habitude d'échanger et de créer avec tout type de publics pour fabriquer avec eux des œuvres qui marquent leurs territoires.

### + Leur approche

Avant de répondre à l'appel à projet du POP, Colette et Benjamin ont méticuleusement étudié Le Taillan et fait quelques découvertes... Rejoignez leur exploration qui s'échelonne sur plusieurs mois d'ateliers créatifs et de rencontres conviviales. Le fruit de cette quête collective s'affichera dans la ville sous la forme de fresques dont le contenu et la forme seront à imaginer.



**Pour mettre un pied dans le POP, rendez-vous le mardi 24 septembre à 18h30 au POLCA.**

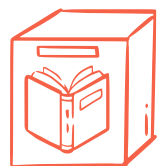

**Nouveauté au POLCA : une boîte de retours pour rendre vos documents en dehors des horaires d'ouverture de la ludo-médiathèque sera accessible à l'entrée du site.**

### SYNLAB réinvente le laboratoire d'analyses au Taillan

Le laboratoire d'analyses de l'avenue de Soulac a réouvert ses portes en juin dernier, après deux ans de travaux suite à l'épisode de grêle de juin 2022. Un événement qui, finalement, leur a permis de refaire entièrement ce laboratoire en proposant un nouveau concept d'accueil : « Patient First », le troisième de la région Nouvelle-Aquitaine.

Sa promesse ? Vous proposer lors de vos prélèvements biologiques (prise de sang, urines, gynécologiques, prélèvements enfants, etc.), un parcours accueillant, rassurant et très rapide, sans attente ni démarche administrative. Votre prise en charge durera, en moyenne, 6 à 10 minutes entre votre arrivée au laboratoire et votre sortie, au lieu de 20 à 30 minutes dans un laboratoire classique.

Dès votre entrée, vous serez accueilli dans un décor chaleureux, loin de l'univers médical habituel où un hôte d'accueil vous guidera immédiatement vers la salle de prélèvement de votre choix après avoir saisi quelques informations vous concernant sur sa tablette mobile. L'équipe vous prendra en charge en toute confidentialité, veillant à ce que votre intimité et vos données personnelles soient protégées à chaque étape.

Et, parce que chaque patient est unique, chacune des trois salles a sa propre identité, conçue pour se sentir presque « Comme à la maison » dans la première ou pour une « Évasion Nature » dans une forêt de bambou ou de dunes dans la deuxième salle, et enfin, dans un « Univers ludique », un espace amusant pour les enfants dans la dernière. Un fond musical est également diffusé dans les salles de façon à apaiser l'éventuelle anxiété des patients et des petits films pédagogiques y sont projetés.

Grâce à la réorganisation des tâches internes du laboratoire mais aussi au recours à la digitalisation, vous pouvez repartir ensuite chez vous directement après le prélèvement. L'enregistrement de votre dossier s'effectue alors en back office, sans vous retarder par des démarches administratives.

**Ouvert du lundi au vendredi de 7h30 à 12h30 et de 14h à 17h30 ; le samedi matin de 8h à 12h30**

**Laboratoire d'analyses Synlab - 91b avenue de Soulac**

**Tél. : 05 56 95 00 27 - courriel : le-taillan@na.synlab.fr**



### LE YOGA, un moment entre parenthèses

Infirmière puéricultrice de formation, Nerea se lance aujourd'hui comme professeur de yoga sur la commune en créant son entreprise : « Entre parenthèses ». Pour elle, il s'agit d'une reconversion qui, finalement, est une continuité à sa vocation, celle de prendre soin des personnes et du corps à tous les âges de la vie.

Photographe également depuis un peu plus d'un an, Nerea aime capturer l'instant, s'arrêter sur un mouvement et prendre le temps d'observer et de se ressourcer. Le yoga, elle le pratique depuis plus de 10 ans en tant qu'amateur mais souhaite aujourd'hui vous faire partager les bienfaits du mouvement. Dès septembre, elle vous proposera des cours de yoga, accessibles à tous niveaux et à tous les âges et qui sont fondés sur la mobilité fonctionnelle mais sans

aucune approche spirituelle. Vous pourrez ainsi, à ses côtés et grâce à ses conseils, explorer le renforcement musculaire, les étirements ou encore la respiration. Cette heure de cours sonnera comme une vraie parenthèse dans votre vie afin de bénéficier d'une détente totale tant physiquement que mentalement. Vous pouvez la retrouver en cours collectifs dans la nouvelle maison de santé de La Boétie, mais également pour des cours en entreprise et bientôt, dans la forêt du Taillan, pour une expérience de relaxation, grandeur nature !

**Plus d'informations sur [www.studioentreprentheses.com](http://www.studioentreprentheses.com) ou par mail à : [studioentreprentheses@gmail.com](mailto:studioentreprentheses@gmail.com)**



## PEDRO, un coiffeur-barbier au poil !



C'est au 76B avenue de Soulac que s'est installé Rui Pedro Marques-Ferreira à la fin du mois d'avril pour ouvrir « La Barberie by Pedro ». Originaire du Portugal, Pedro porte les ciseaux en héritage puisqu'il est la troisième génération à manier le coupe-chou après son père et son grand-père restés au pays et où Pedro y possède encore son propre salon. Des traditions ancestrales apprises auprès de son grand-père aux techniques les plus modernes avec tondeuse, vous trouverez tout ce qu'il vous faut, messieurs, pour entretenir votre barbe, rafraîchir votre coupe et prendre soin de votre visage dans ce salon à la fois moderne mais au mobilier un brin rétro qui nous plonge, immédiatement, chez un barbier d'antan.

Après quelques années passées dans un salon pour hommes d'une grande galerie commerçante de Saint-Médard-en-Jalles, Pedro s'est donc affranchi en ouvrant son propre salon au Taillan où il a su conserver sa fidèle clientèle mais espère aussi faire de nouveaux adeptes parmi vous. Côté produits, il mise sur la qualité et l'originalité, du savon exfoliant à l'abricot pour entretenir votre barbe à la cire traditionnelle pour vos cheveux ou des shampoings spécialisés en passant par les accessoires indispensables comme le blaireau ou le coupe-chou disponibles, eux aussi, à l'achat. Côté prix, la gamme s'étend de 19€ pour la coupe enfant à 70€ pour le forfait complet « La Barberie » qui comprend la coupe des cheveux, l'entretien de la barbe, un soin du visage et un massage du cuir chevelu et du visage. What else ?

**La Barberie by Pedro - 76B avenue de Soulac - Tél. : 05 56 47 64 38 - labarberiebypedro@hotmail.com - Uniquement sur rendez-vous sur Planity : <https://www.planity.com/la-barberie-by-pedro-33320-le-taillan-medoc>**

## LES BONS TUYAUX de Pierre Loubère

Son nom vous dit déjà sûrement quelque chose ? Allez, on laisse fuiter l'information : Pierre Loubère reprend du service au Taillan en tant qu'indépendant après avoir arrêté son activité en 2019 pour prendre le poste de responsable technique chez DMTE. Avec 38 ans d'expérience, ce plombier-chauffagiste en connaît un rayon sur son métier. Installation, entretien et dépannage de votre chaudière à gaz, pose de votre pompe à chaleur air/eau ou air/air, réalisation de vos sanitaires et de vos salles de bain, réparation de vos fuites d'eau et de robinetterie, mais aussi entretien de vos climatiseurs, Pierre est toujours au rendez-vous pour vous satisfaire, la bonne humeur en plus !

Ce Taillanais du quartier La Boétie travaille aujourd'hui seul et à son compte afin de retrouver ce contact humain et cette approche de terrain qui lui ont tant manqué ces dernières années. Professionnel et ponctuel, il intervient rapidement et possède l'aptitude à la manipulation des fluides et les habilitations Qualibat, Qualipac, RGE (Reconnu Garant de l'Environnement), PG-PMG (Professionnel Maintenance Gaz). À noter également, vous pouvez bénéficier d'aides fiscales (prime Rénov et C2E) lors de votre installation de pompe à chaleur.

**SARL Loubère Pierre - Tél. : 06 82 01 95 87 - loubepierresarl@orange.fr**



## Amandine Mahot, Hypnothérapeute

Dans le dernier numéro de l'Essentiel, nous avons oublié de mentionner Amandine Mahot, qui exerce, elle aussi à Arc en Zen, rue de la Liberté en tant que hypnothérapeute & éducatrice HypnoNaissance. Tél. : 06 48 94 87 14 ou sur [therapihypnose.mahot@gmail.com](mailto:therapihypnose.mahot@gmail.com)

### Dimanche 22 septembre, participez à la Journée du Patrimoine

Le collectif *Le Taillan d'hier et d'aujourd'hui a de l'avenir* (regroupant les associations C2D Bordeaux Métropole ; Les Amis du patrimoine de Germignan, Lo Gric dau Medoc et Savez-vous planter chez vous) vous propose de participer à leur Journée du Patrimoine qui débutera à 10h à la salle La Boétie pour le lancement de cette journée, avant de s'achever en musique à 16h au Château Brun.



Programme :

- **De 10h à 12h puis de 14h à 16h à La Boétie** (dans la salle de La Boétie) : **exposition sur le camp de Germignan** (période de la Seconde Guerre mondiale), « D'hier et d'aujourd'hui » avec des audio-présentations des institutrices de l'école primaire de La Boétie.
- **De 12h à 14h à Germignan : déjeunons\* ensemble, à la façon auberge espagnole**, dans le cœur historique du bourg de Germignan (rendez-vous sur la place de la Croix de Germignan). Pendant le déjeuner, les Taillanais et les Taillanaises évoqueront leurs souvenirs sur le quartier.
- **Puis de 14h à 16h au Château Brun** (chemin de Jau) : **exposition de cartes postales** « D'hier et d'aujourd'hui » du Taillan-Médoc, présentation du Parc Naturel du Médoc et, pour finir, **un concert** « Voyage musical à travers le Temps » par l'ensemble Gjurmusic.

*En accès libre – favoriser votre venue à pied ou en vélo pour le déjeuner à Germignan. (\*apportez votre panier pique-nique à partager et pensez à vos couverts et verres.)*

### Du 6 au 9 novembre, l'UNC met à l'honneur ses adhérents

Dans le cadre de sa mission de transmission, la section de l'Union Nationale des Combattants (UNC) du Taillan-Médoc organise **une exposition de photographies, ouverte à tout public, à l'Estanquet du Polca du mercredi 6 au samedi 9 novembre prochains.**

Cette exposition est destinée à mettre à l'honneur tous les combattants, anciens comme actuels, en présentant aux visiteurs des planches de photographies des adhérents de l'UNC, **témoignages de leur passé sous les Drapeaux ou en opérations extérieures**, au service de notre pays. À cette occasion, plusieurs d'entre eux seront présents pour répondre à vos questions et vous expliquer leurs parcours.

*Des créneaux seront réservés aux scolaires, les jeudi 7 et vendredi 8 novembre, en présence de plusieurs membres de l'association.*

**L'exposition sera précédée par un vernissage ouvert à tous, le mardi 5 novembre à 18h, présidé par Éric Cabrillat, maire du Taillan-Médoc.**

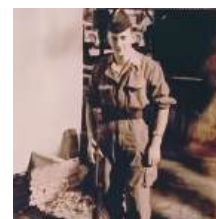

### Du 18 au 23 novembre, sensibilisez-vous au handicap !

Dans le cadre de la semaine européenne du Handicap qui se tiendra du 18 au 23 novembre, un collectif d'associations et l'association *Un Handicap une vie !*, sous la houlette de Bernadette Lefebvre, présidente de l'association, organiseront plusieurs événements tout le long de la semaine au Polca : **exposition de tableaux, sensibilisation des enfants de La Cabane et des écoles, séance cinéma** (en audiodescription et sous-titré) avec le film « Un p'tit truc en plus ».

À noter également, une **exposition des tableaux de Morgiane Martell** aura lieu **les 11 et 12 octobre** à l'Estanquet du Polca. Enfin, l'association *Un Handicap une vie !* recherche des bénévoles, n'hésitez pas à les rejoindre.

**Plus d'informations au 07 68 56 86 78 ou sur [unhandicapunevie@gmail.com](mailto:unhandicapunevie@gmail.com)**



### Soleil d'automne

Les vacances sont finies, l'association *Soleil d'automne* vous propose de les retrouver **tous les jeudis de 14h à 17h** pour participer à **des animations en salle du 11 Novembre**. Des jeux, des collations, des repas de l'amitié ou des sorties à la journée sont également au programme. **Inscriptions au 06 12 19 78 96 ou directement sur place aux heures et jours mentionnés.**

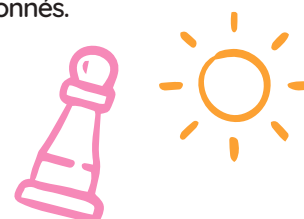

## PROCHAIN CONSEIL MUNICIPAL

Jeudi 10 octobre à 18h30 - Salle du Conseil municipal

Ouvert au public

### Groupe « L'Esprit Taillan »

Majorité municipale

L'été touchant à sa fin, c'est désormais l'heure de la rentrée, dans des conditions fortement améliorées pour nos écoliers. Premières politiques publiques de la Commune (en termes de budget et en nombre d'agents), l'enfance et l'éducation ont toujours été une priorité pour notre équipe, afin d'offrir les meilleures conditions d'apprentissage et permettre l'épanouissement de nos enfants. Avec l'ouverture officielle de notre 4<sup>ème</sup> établissement scolaire Anita Conti et la restructuration d'ampleur de l'école élémentaire Pometan, notre équipe poursuit un travail acharné pour le bien-être des futures générations de Taillanais. Cette rentrée continuera également d'être fortement marquée par des travaux de voirie conséquents, sur des axes majeurs. Nous savons l'impact négatif que ceux-ci peuvent avoir sur le quotidien, mais ils sont absolument nécessaires, pour continuer d'améliorer votre cadre de vie, le dynamisme de notre ville et favoriser toutes les mobilités.

Enfin, nous n'oublions pas non plus en cette rentrée l'engagement précieux de nos associations, qui permettent de créer tant de liens entre les habitants.

Merci à eux et bonne rentrée à toutes et à tous !

[esprit.taillan@gmail.com](mailto:esprit.taillan@gmail.com)

### Groupe « Le Taillan Autrement »

Minorité municipale

Au moment de l'écriture de ces lignes, nous sommes en période d'incertitude politique, anxiogène. Les votes citoyens des dernières élections ne sont pas pris en compte. Les orientations nationales auront forcément des retombées sur notre quotidien et des impacts sur nos institutions locales, communales, et métropolitaines. Les questions comme l'urgence climatique, l'aménagement des territoires, la fiscalité, la sécurité, la dégradation des services publics, l'accompagnement des jeunes, la mixité, etc... nous sont posées. Dans ce contexte, il est désormais important de renouer avec l'échange, la confrontation d'idées et de s'investir pour que nos institutions républicaines fonctionnent. Ne nous laissons pas guider par les émotions mais prenons le temps de la réflexion. « Si vous ne vous occupez pas de la politique, elle s'occupera de vous ! »

[contact@letaillanautrement.org](mailto:contact@letaillanautrement.org)

### Groupe « Pour Le Taillan »

Minorité municipale

Septembre est un temps important dans notre vie communale créant année après année le vivre ensemble si nécessaire à nos vies quotidiennes. Ce vivre ensemble qui nous permet de cohabiter harmonieusement les uns avec les autres dans le respect de nos différences et qui favorise l'inclusion et la solidarité. En effet c'est le temps de la rentrée scolaire et la rentrée associative. Nous souhaitons aux élèves, aux adhérents et futurs adhérents d'associations une bonne rentrée.

Fabien Laurisergues

[pourletaillan@gmail.com](mailto:pourletaillan@gmail.com)

## QUESTION CITOYENNE

# VOUS AVEZ LA PAROLE !

Vous avez une question qui pourrait intéresser tous les Taillanais ? N'hésitez pas à nous en faire part pour la prochaine publication à [communication@taillan-medoc.fr](mailto:communication@taillan-medoc.fr). Nous tâcherons d'y répondre ici même !

### Question de Serge « Entretien des trottoirs » - juillet 2024

« À qui incombe l'entretien des trottoirs devant ma maison ?  
Merci »

Devant une maison individuelle, c'est à l'occupant que l'entretien du trottoir incombe. Il s'agit du propriétaire occupant, du locataire, de l'occupant à titre

gratuit ou de l'usufruitier selon les cas. L'entretien peut, tout à fait, être délégué à une entreprise spécialisée si vous êtes dans l'impossibilité d'accomplir ces tâches vous-même. S'il s'agit d'un immeuble, c'est au syndic de copropriété de s'acquitter de cette mission. Enfin, vous devez entretenir la zone de votre trottoir jusqu'au caniveau ou sur une largeur d'un mètre devant votre habitation.

Vos obligations consistent alors

à nettoyer la boue et la saleté, désherber et ramasser les feuilles mortes sur lesquelles les passants pourraient glisser mais également de déneiger (seule la voirie étant déneigée par les services communaux) et retirer le verglas (salage, sable ou sciure de bois). En revanche, si votre trottoir est cassé et risque d'engendrer des accidents, c'est à la Commune d'effectuer les réparations. Faites-en la demande rapidement pour éviter tout accident.

**SAMEDI 31 AOÛT**

De 16h à 23h - Parc du Presbytère

**Festival TAM #1**

(voir p.7)

**SEPTEMBRE****SAMEDI 7**

De 10h à 16h - Palio

**Forum des associations****JEUDI 12**

20h - Auditorium du Polca

**Réunion de rentrée de l'ATPE**

Présentation de l'association et infos rentrée 2024

Plus d'infos : [bureau.atpe@gmail.com](mailto:bureau.atpe@gmail.com)**SAMEDI 14**

de 9h30 à 12h30 - Forêt

**Bain de forêt ou marche Shinrin Yoku**

Marche lente, consciente ponctuée d'invitations sensorielles

Gratuit sur inscription au 05 24

57 65 20 maisonecitoyenne@bordeaux-metropole.fr

Aux heures d'ouverture - Polca

**Les gestes qui sauvent et la prévention des maladies cardio-vasculaires**

Par la Fédération Française de cardiologie

Ouvert à tous

**VENDREDI 20**

20h - Polca

**Concert de l'ONB**

Gratuit sur réservation (voir p.24)

**SAM 21 ET DIM 22**

De 9h à 17h30 - Palio

**Vide-grenier de l'AFT**

Petite restauration rapide.

Réservation au 06 24 30 54 52 ou lors du Forum des associations

**DIMANCHE 22**

De 10h à 16h - Interquartiers

**Journée du Patrimoine**Par le collectif *Le Taillan d'hier et d'aujourd'hui* a de l'avenir : exposition, déjeuner champêtre et concert ...

(voir p.28)

**MARDI 24**

18h30 - Polca

**Découverte du POP**

Entrée libre

**JEUDI 26**

19h - Polca

**Jeudi Citoyen : « Les travaux dans la ville »**

Entrée libre

19h - PEP'S

**Temps des parents**

Entrée libre

**DU 30 SEPT AU 4 OCT****Semaine bleue**

(voir p.8)

**OCTOBRE****DU MARDI 1<sup>er</sup> AU DIMANCHE 6**

Aux heures d'ouverture -

Estanquet du Polca

**Exposition « Forêt et incendies en Sud Gironde »**

Dans le cadre du mois de la Résilience

Entrée libre

**MERCREDI 2**

De 14h à 16h - Dans la forêt

**Sortie du Parc des Jalles :**

Les rythmes du vivant à la loupe

Sur inscription via [cistude.org](http://cistude.org) dès 8 ans**SAMEDI 5**

De 16h à 22h - Ludo-médiathèque du Polca

**La Nuit des Bibliothèques**

Gratuit - Entrée libre (voir p.24)

**SAMEDI 5 ET DIMANCHE 6**

De 9h à 18h (17h - dimanche) -

Salle du Presbytère

**Foire aux livres**Par *Saint Hilaire/Barsalogo*

Entrée libre

De 14h à 18h (samedi) et de 10h à 17h (dimanche) - Palio

**3<sup>ème</sup> édition du Salon du Bien-être de l'AFT**

Ateliers, conférences, témoignages ...

Restauration sur place, uniquement le dimanche.

Entrée gratuite. Renseignements au 06 10 16 95 48

**JEUDI 10**

18h30 - Salle du Conseil

**Conseil municipal**

Entrée libre

**VENDREDI 11 AU SAMEDI 12**

Aux heures d'ouverture - Polca

**Exposition des tableaux de Morgiane Martell**Par *Un Handicap, une vie!* Entrée libre**SAMEDI 12**

De 9h à 12h - Polca

**Café des Familles sur les troubles Dys**Par *Un Handicap, une vie!* Entrée libre

De 15h à 17h - PEP'S

**Atelier Parents-Enfants**

Sur inscription (voir p.16)

**JEUDI 17**

19h - Salle polyvalente La Boétie

**Réunion Publique de Quartier : La Boétie**

Entrée libre

**VENDREDI 18**

18h - Sortie des écoles

**Halloween par l'ATPE**

Défilé et chasse aux bonbons

Plus d'infos sur [bureau.atpe@gmail.com](mailto:bureau.atpe@gmail.com)

20h30 - Palio

**« Entourloupes et sac d'embrouilles » par AJT Théâtre**

8 euros - gratuit jusqu'à 12 ans - Plus

d'infos sur [ajt.theatre@yahoo.com](mailto:ajt.theatre@yahoo.com)**SAMEDI 19**

20h30 - Palio

**« On jouera mieux la prochaine fois » par AJT Théâtre**

8 euros - gratuit jusqu'à 12 ans - Plus

d'infos sur [ajt.theatre@yahoo.com](mailto:ajt.theatre@yahoo.com)

De 14h30 à 16h30 - Auditorium du Polca

**Atelier « Où atterrir »**du *Collectif Rivage*, dans le cadre du

mois de la Résilience

Entrée libre

**DU LUN 21 AU DIM 28**

Palio

**Exposition « Le Climat change »**

Dans le cadre du mois de la Résilience  
Entrée libre (voir p.8)

**MERCREDI 23**

De 10h à 11h ou de 11h à 12h – PEP'S

**Atelier Parents-Enfants :**

« Confection sur Halloween »

Gratuit sur inscription via Citymag

**MARDI 29**

20h - Polca

**Conférence parentalité par Héloïse Junier**

(voir p.16)

**MERCREDI 30 OU JEUDI 31**

De 10h à 11h – PEP'S

**Ateliers Parents-Enfants :**

« L'eau, milieu de vie »

Sur inscription (voir p.16)

**JEUDI 31**

De 15h à 19h - Palio

**Collecte de sang**

par l'ADSB Le Taillan

**NOVEMBRE****VENDREDI 1<sup>er</sup>**

De 9h à 18h - Palio

**Vide-tout du Taillan Basket**

Restauration et buvette sur place

Inscriptions au 06 84 52 28 39 ou sur  
letaillanbasket@gmail.com**MERCREDI 6**

De 14h à 16h - Dans la forêt

**Sortie du Parc des Jalles :**« À la recherche des traces et indices  
laissés par les animaux »

Dès 7 ans - Sur inscription via cistude.org

**DU MERCREDI 6 DIMANCHE 9**

Aux heures d'ouverture - Polca

**Exposition de photographies**

De l'UNC du Taillan

Entrée libre

**JEUDI 7**

19h - Polca

**Jeu Citoyen : « La collecte et la gestion de vos déchets »**

Entrée libre

**LUNDI 11**

11h - Monument aux Morts

**Cérémonie commémorative**

De l'armistice du 11 novembre 1918  
avec la participation des élèves de  
l'école La Boétie

**VENDREDI 15**

20h - Polca

**Théâtre et musique : Bégayer l'obscur**

Dans le cadre de la Quinzaine de  
l'Égalité et la Diversité

Gratuit sur réservation (plus d'infos p.24)

**SAMEDI 16**De 9h30 à 12h30 - Rond-point  
du Stade**Distribution de broyat**

(collecte du 31/10 au 13/11)

Gratuit et ouvert à tous

De 15h à 21h - Estanquet du Polca

**ATPÉRO!**

Jeux de société, buvette

Plus d'infos sur bureau.atpe@gmail.com

**SAM 16 ET DIM 17**

De 9h30 à 17h30 - Palio

**Vide-greniers de l'AFT**

Petite restauration rapide

Réservation au 06 24 30 54 52

**DU LUN 18 AU SAM 23**

Polca

**Semaine du Handicap**Par *Un Handicap, une vie !*: exposition,  
sensibilisation et projection

(voir p.28)

**JEUDI 21**

19h - Polca

**Réunion Publique de Quartier : Gelès**

Entrée libre

**SAMEDI 23**

De 10h à 12h30 - Polca

**Café des Familles sur le TDA/H**Par *Un Handicap, une Vie !*

Entrée libre

**SAMEDI 23 ET DIMANCHE 24****Repas des Aînés**

Sur inscription auprès du CCAS avant le 8  
novembre  
(voir p.8)

De 9h à 18h (17h - dimanche) -  
Salle du Presbytère

**Bric à Brac**

Par Saint Hilaire/Barsalogo

Entrée libre

**À COMPTER DU 25**

Modification des jours de collecte

Poubelle noire : le mardi

Poubelle verte : le jeudi

**JEUDI 28**

19h - PEP'S

**Temps des parents**

Entrée libre

**SAMEDI 30**

14h30 - Devant l'école Tabarly

**Chouette Navette : Krakaboum**

5€ sur réservation (voir p.25)

**OÙ ?**

Polca : Auditorium, Ludo-médiathèque  
et Estanquet  
8 rue de Calavet

Palio et Stade  
Avenue du Stade

Salle du 11 Novembre  
3 rue du 11 Novembre

Salle du Relais Petite Enfance - PEP'S  
5 rue Stélehin

**Les marchés**

Marché de La Boétie :  
tous les mardis matin sur la place  
Buffon.

Marché du Bourg :  
tous les mercredis et dimanches  
matin sur la place du Général  
de Gaulle.

**vie associative**  
événements municipaux

1<sup>ère</sup> édition

# Festival

## TÂM

TOUT • À • MANGER  
du Taillan-Médoc

Samedi 31 août  
de 16h à 23h  
Parc du Presbytère

Marché de producteurs

Challenge confitures

Animations et ateliers

Conseils et astuces de cuisine

Auberge espagnole et concert

Plus d'informations :  
[www.taillan-medoc.fr](http://www.taillan-medoc.fr)

